2021년도 농업분야 자원사업 안내 편람



- 이 안내 편람은 고성군농업기술센터의 2021년 농업분야 지원에 대한 농업인의 이해를 돕고자 제작되었으며 일부사업은 변경이 될 수 있음을 알려드립니다.
- 농업기술센터는 농가소득 향상과 농업경쟁력 제고를 위하여 최선을 다하고, 공정 · 투명하게 보조금 지원이 될 수 있도록 노력하겠습니다.

목 차

I. 기본현황	5
II. 2021년 농업분야 지원 총괄	11
○ 농업정책과	13
○ 친환경농업과	15
○ 축산과	19
○ 식품산업과	21
III. 지원별 주요내용	23
○ 농업정책과	25
○ 친환경농업과	43
○ 축산과	79
○ 식품산업과	97

I

기 본 현 황

☐ 농업 일반현황

○ 농가 및 농업인구

(2019. 12. 기준)

고성군 인구수(명)	가 구(호)			농업인구 (명)	비 고
	계	농가	비농가		
52,276	25,882	6,018	19,864	12,499	

○ 농경지 면적

(단위: ha, 2019. 12. 기준)

계	전	답	과수원
11,101	2,985	7,909	207

☐ 2020년 식량작물 생산현황

(단위: ha/톤)

미곡		맥류		두류		서류		잡곡	
면적	생산량	면적	생산량	면적	생산량	면적	생산량	면적	생산량
5,082	25,511	370	1,060	122	195	87	1,024	100	367

☐ 축산현황

(단위: 호, 두, 수)

한우		젖소		돼지		닭	
가구수	마리수	가구수	마리수	가구수	마리수	가구수	마리수
950	15,988	46	3,935	42	95,182	490	1,015,300

□ 주요 농업인단체 현황

기관·단체명	대표자	회원수 (명)
농업경영인고성군연합회	배삼태	656
여성농업인고성군연합회	권영경	100
(사)한국쌀전업농 고성군연합회	김진규	470
친환경농업인연합회 고성군지부	황남갑	150
고성쌀연구회	박용해	30
고성키위생산자단체 협의회	최평석	191
농촌지도자고성군연합회	이영상	497
생활개선고성군연합회	김희자	460
고성군 4-H본부	정진욱	43
고성군 농민회	이재용	70
고성군 여성농민회	최윤화	50
공룡나라쇼팽물협의회	전상원	99
고성단감영농조합법인	천덕의	74
고성부추작목반연합회	이대웅	48
동고성과프리카수출농단협의회	이상범	12
고성군축산인연합회	이상정	464
전국한우협회 고성군지부	박완욱	267
대한한돈협회 고성군지부	백찬문	35
대한양계협회 고성군지부	이상정	13
한국양봉협회 고성군지부	정연주	37
고성낙우회	김형국	36

☐ 예산편성 현황

(단위: 백만 원)

부 서 별	편 성 액	군 예 산	비 율	비 고
계	57,387	598,767	9.6%	
농업정책과	15,741		2.6%	
친환경농업과	26,096		4.4%	
축 산 과	13,478		2.3%	
식품산업과	2,072		0.3%	

※ 2021년 당초예산 편성기준

☐ 농업기술센터 기구 및 전화번호

○ 기 구: 4과 19담당

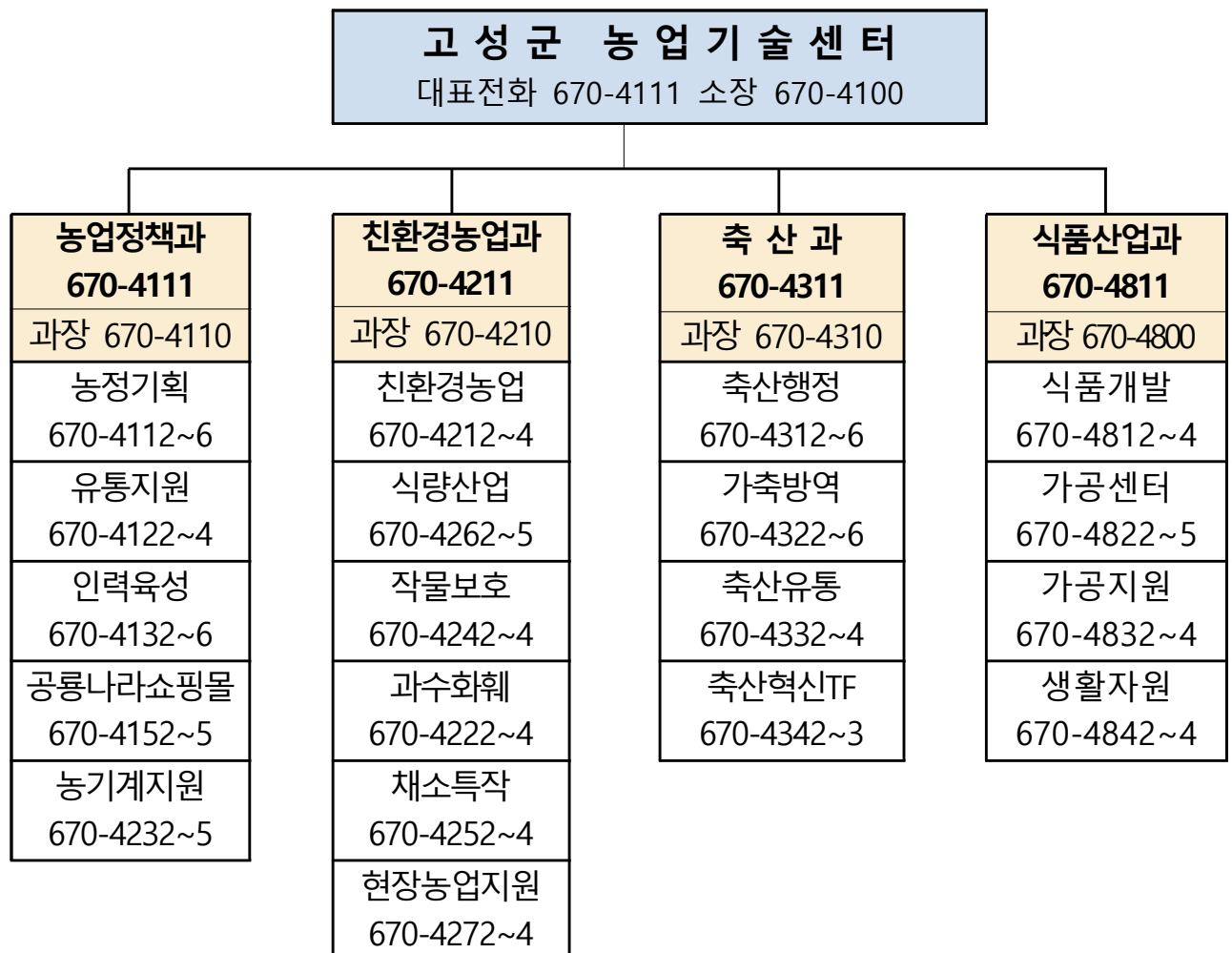

Ⅱ

2021년 농업분야 지원 총괄

농업정책과

연번	사업명	지원대상	사업량	사업비 (천원)	신청시기	보조율 (%)	페이지
1	농업인 재해안전공제료 지원	농업인	5,870명	711,007	연중	67	25
2	농어촌발전자금 융자 지원 (고성군)	농어업인, 생산자 조직 등	시설자금 운영자금	1,500,000	2~3월	100 (융자)	25
3	농어촌진흥기금 융자 지원 (경상남도)	농어업인, 생산자 조직 등	시설자금 운영자금	미정	상반기 1월 하반기 7월	100 (융자)	26
4	농업인 월급제 사업	벼 재배농가	300농가	2,748,000	2~4월	무이자	26
5	소규모 농산물 유통시설 지원	작목반 등	1개소	6,000	전년도 7~8월	60	27
6	소규모 농산물 유통시설 지원 (자체)	작목반 등	1개소	175,800	2~4월	50	27
7	농산물 수급 전문조직 육성	먹거리통합 지원센터 생산자조직 연합회(가칭)	5~6개소	100,000	1~6월	70	27
8	농촌자원복합산업화 지원	농업법인 등	n개소	미정	전년도 4~6월	70	28
9	로컬푸드 육성 지원	농·축협 등	n개소	280,000	전년도 7~8월	60	28
10	소규모 농산물 유통시설 개보수 지원	작목반 등	1개소	70,000	2~4월	50	28
11	신선농산물 수출물류비 지원	수출농가 등	사업비 내	950,000	당월	15	29
12	수출탑 수상농가 인센티브 지원	수출탑 수상농가	4개소	16,000	2~4월	50	29
13	비농단 수출농가 시설지원	수출실적이 있는 수출농가	n개소	-	전년도 7~8월	50	29
14	시설원에 수출농가 연질강화필름 지원	수출실적이 있는 수출농가	1개소	21,428	전년도 7~8월	50	30
15	수출농업단지 현대화·규모화 지원	도 지정 수출농단	n개소	-	전년도 7~8월	50	30
16	농식품가공 수출전문업체 육성	가공수출업체	n개소	100,000	전년도 7~8월	50	30
17	농식품가공 수출패키지 지원	도 지정 가공수출업체	n개소	20,000	전년도 7~8월	60	31
18	해외 신시장 개척 마케팅비 지원	수출업체 수출희망업체	n개소	17,000	2~4월	100	31
19	쌀 생산농가 벼 포대 구입 지원	관내 벼 재배농가	294,117포	200,000	3~4월	100	31
20	고성 쌀 판로개척 지원	관내 RPC	150천 가마	600,000	2~4월	50	32
21	양정시설 설치 지원	관내 RPC 및 DSC	2개소	1,174,400	2~4월	50	32
22	양정시설 지원	관내 RPC	-	-	2~4월	50	32

연번	사업명	지원대상	사업량	사업비 (천원)	신청시기	보조율 (%)	페이지
23	공공비축미곡 톤백수매 확대	정부양곡 보관창고 등	-	-	2~4월	50	33
24	농업인대학 교육 운영	농업인, 귀농인	30명	16,000	2월	-	33
25	영농기초 기술교육지원	귀농인	20명	4,000	4월	-	33
26	여성농업인 문화복지 바우처 지원	여성농업인	1,550명	201,500	1~2월	80	34
27	사이버농업인 e-비즈니스 교육	농업인, 귀농인	24명	5,000	5월	-	34
28	강소농 육성 지원	강소농연합회	100명	11,300	2월	-	34
29	강소농 포장재 디자인개발	강소농 선정농가	1개소	10,000	3월	70	35
30	농번기 마을공동급식지원	관내 마을	19개소	38,000	2월	100	35
31	청년농업인 영농정착지원	청년농업인	미정	251,440	1월	100	35
32	청년농업인 취농인턴제	청년농업인	2명	24,000	2월	50	36
33	청년농업인 취농직불제	청년농업인	9명	108,000	2월	100	36
34	체험마을 리더 육성사업	농촌체험휴양마을 관계자	4명	1,200	3월	80	36
35	농촌체험지도사 및 마을해설가 양성사업	농촌체험휴양마을 리더 및 사무장	3명	4,500	3월	80	37
36	신규농업인 현장실습교육	귀농인	3세대	18,000	2월	100	37
37	귀농 농업창업 및 주택구입 지원(융자)	귀농인	미정	미정	미정	100 (융자)	38
38	귀농세대 지원	귀농인	10세대	100,000	2월	50	38
39	귀농인 안정정착 지원	귀농인	4세대	6,000	2월	90	39
40	귀농 창업 활성화 지원	귀농인	10여명	13,334	5월	-	39
41	농산물 포장재비 지원 (공동브랜드)	농산물 생산자단체 및 가공업체	300,000매	300,000	1~2월	50	39
42	농산물 포장재비 지원 (공선포장재)	농산물 공선출하회	180,000매	180,000	1~2월	50	40
43	지역우수농식품 TV홈쇼핑 지원	농특산물 생산농가 및 가공업체	1개소	20,000	1~2월	50	40
44	공통나라쇼핑몰 입점업체 택배비 지원	쇼핑몰 입점업체	개별사업 참조	127,000	연중	정액지원	40
45	맞춤형중소농기계 지원	농업인	200명	928,000	1~2월	정액지원	41
46	농업기계 등화장치 부착지원	농업인	173명	17,300	1~2월	100	41
47	농기계보험 농가부담 보험료 지원	농업인 농업관련단체	275건	103,100	연중	40	42

친 환경 농업 과

연번	사업명	지원대상	사업량	사업비 (천원)	신청시기	보조율 (%)	페이지
1	친환경 벼 재배단지 조성	친환경 벼 재배단지	400ha	405,000	1월	100	43
2	친환경 벼 재배농가 보전금 지원	친환경 벼 재배농가	56,000가마	168,000	1월	100	43
3	친환경농산물 유통활성화 지원	친환경 농업인, 단체	1개소	12,600	1월	70	44
4	유기농업자재 지원	농업인, 농업법인(단체)	250호	250,000	전년도 11~12월	50	44
5	유기농업 선도농가 가공·유통 지원	친환경 농업인, 단체	2개소	4,500	1월	70	44
6	시비효율 개선 친환경 농자재 시범	친환경농업인 단체	1개소	20,000	1월	80	45
7	공익형 직불제	친환경 농업인 마을	25개소	86,000	1월	항목별 상한액 지원	45
8	친환경인증 수수료 및 분석비 지원	친환경 농업인, 단체	500ha	160,000	12월	항목별 상한액 지원	45
9	친환경농산물 생산장려금 지원	친환경농업인	500ha	93,000	12월	면적 및 품목별 차등지급	46
10	GAP 안전성 검사비 및 인증수수료 지원	GAP농업인	50개소	33,000	12월	실비용 전액지원	46
11	유해 야생동물 포획시설 지원	야생동물로 피해입은농가	3개소	4,950	1월	80	46
12	고품질 쌀 생산단지 조성	고품질 벼 재배단지	90ha	72,000	1월	70	47
13	기능성 쌀 재배단지 조성	기능성 벼 재배단지	240ha	192,000	1월	70	47
14	고품질 잡곡 재배단지 조성	잡곡 재배단지	93ha	70,000	1월	70	47
15	벼 재배농가 경영안정자금 지원	벼 재배농가	4,400ha	1,452,000	7월	100	48
16	우리밀 육성 지원	우리밀 재배농가	40ha	14,400	11월	70	48
17	쌀 전업농 정보신문 구독료 지원	쌀전업농 회원	200명	14,400	1월	100	48
18	무병묘 활용 고구마 품질향상 시범	고구마작목반	1개소	10,000	1월	80	49
19	프라즈마 큐어링기술 활용 발작물 저장성 향상 시범	고구마작목반 재배농가	1개소	30,000	1월	80	49
20	벼 육묘용 상토·매트 지원	벼 재배농가	4,133ha	620,000	1월	정액지원 (150천 원/ha)	49
21	고령 영세농업인 벼 육묘 지원	80세 이상, 6,600㎡ 이하 벼 재배농가	340ha	340,000	1월	50	50
22	벼씨 온탕소독기 지원	벼 재배농가	12대	24,000	1월	50	50

연번	사업명	지원대상	사업량	사업비 (천원)	신청시기	보조율 (%)	페이지
23	우렁이농법 시범단지 조성	벼 재배농가	800ha	160,000	1월	50	50
24	기능성 벼 육묘상자 지원	벼 재배농가	40,000개	40,000	1월	50	51
25	벼 육묘장 설치 지원	법인, 작목반, 농협	1개소	300,000	1월	50	51
26	농업재해 보상	재해피해농가	-	10,000	재해발생시	100	51
27	예비못자리 설치 사업	육묘실패농가	8,215상자	30,000	5~6월	100	52
28	고품질 우량종자 구입비 지원	벼, 옥수수 보급중 구입농가	7,500포 1,000봉	82,500	5월	정액지원 벼(10,000원/포) 옥수수(7,500/봉)	52
29	보리 생산 장려금 지원	식용보리 생산과중농가	258ha	65,000	2~3월	정액지원 (252천 원/ha)	52
30	농특산물 지역축제 지원	읍·면농특산물 축제추진위원회	1개소	50,000	1월	100	53
31	쌀전업농 고성군연합회 지원	쌀전업농	1개소	7,200	1월	100	53
32	벼 재배농가 개량물꼬 지원	벼 재배농가	400개	18,000	1월	50	53
33	벼 육묘장 시설 현대화 지원	법인, 작목반, 농협	1개소	100,000	1월	50	54
34	기본형 공익직접지불사업	농업인	6,624ha	13,000,000	2~4월	정액지원	54
35	논 활용 직접지불사업	이모작재배 농업인	900ha	450,000	2~4월	정액지원	55
36	친환경농업 직접지불사업	친환경인증 농업인	270ha	189,000	2~3월	정액지원	55
37	경관보전 직접지불사업	경관작물재배 농업인	25.8ha	16,360	2~4월	정액지원	56
38	토종농산물 소득보전 직불사업	토종농산물 재배 농업인	10ha	25,000	2~3월	정액지원	56
39	농약안전사용장비 지원	농업인	340세트	17,000	1월	100	57
40	벼 병해충 공동방제 농작업 대행료 지원	벼 재배단지	7,568ha (3,784ha×2회)	756,800	1월	1차: 90% 2차: 90%	57
41	벼 병해충 방제 약제비 (농약) 지원	벼 재배농가	4,589ha	367,100	1월	100	57
42	벼 육묘상자 처리제 지원	벼 재배농가	3,100ha	470,000	1월	정액지원 (150천 원/ha)	58
43	과수생산시설현대화 (FTA기금)	참여조직80%이상 출하약정 경영체	3개소	65,000	1월	50	58
44	농작물 재해보험	고성군 거주 농업인	-	364,000	연중	90	59
45	초등돌봄교실 과일간식 지원	초등돌봄교실 이용학생	30회/연간	24,440	1월	100	59
46	신소득 과실생산시설 현대화	신소득 과실재배 농업인	5개소	70,000	1월	50	59

연번	사업명	지원대상	사업량	사업비 (천원)	신청시기	보조율 (%)	페이지
47	과원 관리 생력기계화 지원	과수재배 농업인	2개소	30,000	1월	50	60
48	과수 수정용 꽃가루 지원	과수재배 농업인	10ha	15,000	1월	50	60
49	유해가스에 안전한 황토유통 자동제조기 보급시범	과수 생산농가	1개소	8,000	1월	80	61
50	참다래 과원 현대화	참다래 재배농가	2ha	63,000	1월	50	61
51	참다래 수꽃가루 지원	참다래 재배농가	35ha	48,000	1월	50	61
52	과수 안전농산물 생산 지원	과수 재배농가	5개소	48,000	1월	50	62
53	친환경 과수 자재 지원	친환경과수 재배농가	20ha	22,000	1월	50	62
54	과수 수확물 운반자재 지원	과수 작목반	3,000개	18,000	1월	50	62
55	휴대용 전동가위 지원	과수 재배농가	4대	12,000	1월	50	63
56	과수 동력운반기 지원	과수 재배농가	3대	60,000	1월	50	63
57	과일 선별기 지원	과수 재배농가	2대	12,000	1월	50	63
58	과수 관정개발 보급	과수 재배농가	2공	16,000	1월	50	64
59	참다래 묘목 교체 시범사업	참다래 재배농가	3,500주	63,000	1월	50	64
60	참다래 수꽃가루 정전기 지원	참다래 재배농가	6대	9,000	1월	50	64
61	화훼 생산시설 현대화	화훼 재배농가	2개소	80,690	1월	50	65
62	화훼 유통시설 및 장비확충	화훼 재배농가	1개소	7,270	1월	50	65
63	고품질 화훼 생산지원	화훼 재배농가	10ha	50,000	1월	50	65
64	수국 저면관수시스템 활용 우량모 생산 시범	수국 재배농가	1개소	100,000	1월	80	66
65	지하수 개발 지원사업	채소특작 재배농업인	6공	48,000	1월	50	66
66	친환경 채소특작단지 육성사업	친환경인증 채소특작 단지	2~4개소	30,000	1월	50	66
67	특용작물 재배 지원사업	특용작물 재배작목반	2개소	54,000	1월	50	67
68	채소특작분야 유용미생물 활용사업	채소특작재배 농업인 작목반	10개소	6,300	1월	50	67
69	시금치 특성화 지원사업	시금치작목반	311ha	1,000,000	1월	50	67
70	토마토 특성화 지원사업	토마토작목반	30ha	120,000	1월	50	68

연번	사업명	지원대상	사업량	사업비 (천원)	신청시기	보조율 (%)	페이지
71	호박 특성화 지원사업	호박작목반	60ha	180,000	1월	50	68
72	부추 특성화 지원사업	부추작목반 연합회	69ha	300,000	1월	50	68
73	취나물 특성화 지원사업	취나물작목반	80.4ha	120,000	1월	50	69
74	고추 특성화 지원사업	고추작목반	29.5ha	80,000	1월	50	69
75	마늘 특성화 지원사업	마늘작목반	7ha	21,000	1월	50	69
76	시설원에 에너지절감 패키지시범	시설채소 농업인작목반	1~2개소	50,000	1월	80	70
77	농업분야 에너지절감시설 지원사업	시설채소 재배농업인	4.5ha	496,190	1월	50	70
78	시설원에 현대화 지원사업 (농산물전문생산단지)	농산물 전문생산단지	1개소	26,934	1월	50	70
79	시설원에 현대화 지원사업 (일반원예단지)	공선조직	3개소	65,974	1월	50	71
80	시설원에 ICT 융복합 확산사업	시설원에 재배농업인	4개소	101,245	1월	50	71
81	고추비가림 재배시설 지원사업	건고추 재배농업인	1.6ha	35,000	1월	50	71
82	특용작물(버섯) 시설현대화 지원사업	버섯재배 농업인	5~6개소	176,200	1월	50	72
83	특용작물(인삼) 시설현대화 지원사업	인삼재배 농업인	1개소	43,000	1월	50	72
84	원예농산물 저온 유통체계 구축사업	원예농산물 농업법인 등	1개소	34,057	1월	60	72
85	원예작물하우스 생산시설 현대화 지원사업	시설채소 재배농업인	6~7개소	172,666	1월	50	73
86	딸기 우량모주(원묘)보급 지원사업	시설딸기 재배농업인	36,250주	21,750	1월	50	73
87	전기난방기 설치 지원사업	시설채소 재배농업인	2개소	24,400	1월	40	74
88	약용작물 안정생산 지원사업	농업인, 법인	1개소	20,000	1월	50	74
89	잠종대 지원사업	양잠농업인	4상자	212	1월	50	75
90	고품질 마늘생산기계화 지원 사업	마늘재배 농업인	1개소	630	1월	50	75
91	시설원에 연작장해 경감제 지원사업	시설채소 재배농업인	12.2ha	48,800	1월	50	76
92	시설하우스 연질강화필름 지원사업	시설채소 재배농업인	1.9ha	50,000	1월	40	76
93	유기질비료 지원	농업인	23,586톤	1,898,000	11~12월	정액지원	77
94	토양개량제 지원	농업인	2,235톤	377,000	11~12월	100	77

축 산 과

연번	사업명	지원대상	사업량	사업비 (천원)	신청시기	보조율 (%)	페이지
1	가축재해보험 지원	축산농가	71호	568,000	연중	75	79
2	가축 고온 스트레스 예방 장비지원	축산농가	4대	20,000	1~2월	50	79
3	가축 폐사축 처리기 지원	축산농가	1대	30,000	1~2월	50	79
4	양돈농가 폭염대비 장비 지원	양돈농가	4개소	80,000	1~2월	50	80
5	바이오커튼 활용 돈사 냄새 저감 종합기술 시범	양돈농가	2개소	200,000	1~2월	100	80
6	가금 생산성 향상 및 AI차단 지원사업	양계농가	75,000개	6,000	1~2월	50	80
7	계사시설 개선사업	양계농가	3개소	60,000	1~2월	50	81
8	폭염대비 육계 냉음용수 급수시스템 보급	양계농가	1개소	50,000	1~2월	80	81
9	가축분뇨 퇴액비화 지원	축산농가	1개소	30,000	전년도 1~2월	40	81
10	축산농가 악취방지 개선	축산농가	55톤	275,000	1~2월	50	82
11	가축분뇨 수분조절재 지원	축산농가	1,650톤	313,500	1~2월	50	82
12	축사시설 환경개선사업	축산농가	80대	24,000	1~2월	50	82
13	양돈분뇨 급속발효기 설치	양돈농가	1식	160,000	1~2월	40	83
14	가축분퇴비 처리 기계장비 지원	축산농가	1개소	30,000	1~2월	40	83
15	축산농가 소독시설 설치 지원	축산농가	9개소	36,000	1~2월	50	83
16	가금농가 질병관리 지원	가금농가	2개소	20,000	1~2월	60	84
17	ASF 차단방역 시설 · 장비 지원	돼지농가	6개소	60,000	1~2월	50	84
18	가축방역용 자동목걸이 설치 지원	소사육농가	200대	12,000	1~2월	50	84
19	야생멧돼지 침입방지 울타리 설치 지원	돼지농가	8개소	144,000	1~2월	60	85
20	돼지소모성질환 지도 지원	돼지농가	6개소	60,000	1~2월	60	85
21	유익미생물 확대 · 공급용 발효시설 관리	발효시설	1개소	95,400	1~2월	50	85
22	HACCP 및 무항생제 사후 관리 지원	축산농가	8개소	8,000	1~12월	100	86
23	안전축산물생산 기반조성	안전축산물 참여농가	2개소	20,000	1~2월	50	86
24	축산물HACCP컨설팅	축산농가, 축산물영업장	2개소	18,000	1~2월	70	86
25	한우 난소 적출 기술 보상	소사육농가	100두	15,000	1~2월	50	87

연번	사업명	지원대상	사업량	사업비 (천원)	신청시기	보조율 (%)	페이지
26	우수 축산물 인증 지원	축산농가	1개소	22,000	1~2월	50	87
27	안전관리인증 축산농가 및 영업장 지원	축산농가, 축산물영업장	1개소	10,000	1~2월	60	87
28	축산물판매업소 위생시설 개선 지원	축산물 판매업소	2개소	27,000	1~2월	60	88
29	축산물이력관리 지원사업	소 사육농가	6,800두	65,280	연중	100	88
30	한우 수정란 이식사업	한우농가	100두	37,000	1월	87	88
31	고품질 한우산업 육성	한우농가	6,554두	54,720	연중	거세: 60 등록: 100	89
32	경남 최소 명품화 사업	최소농가	35두	7,000	1월	100	89
33	송아지 생산성 향상사업	소 사육농가	1,440개	20,160	1월	60	89
34	한우개량사업	한우농가	14,250두	285,000	연중	100	90
35	한우등록사업	한우농가	2,000두	16,000	연중	100	90
36	공룡같은 한우 육성	한우농가	2,000두	40,000	연중	100	90
37	한우농가 헬퍼 지원	한우농가	2명	20,000	연중	50	91
38	한우 경매시장 임신감정 수수료 지원	한우농가	1,100두	11,000	연중	100	91
39	거세우 경매시장 활성화 지원	한우농가	700두	21,000	연중	100	91
40	낙농헬퍼 사업	젖소농가	4명	120,000	1월	50	92
41	낙농농가 착유시설 개선사업	젖소농가	2개소	30,000	1월	50	92
42	원유 냉각기 지원	젖소농가	2개소	24,000	1월	50	92
43	양봉산업 구조개선사업	양봉농가	120개소	115,170	1월	50	93
44	양봉농가 기자재 지원	양봉농가	화분 18,700kg 소초광 18,000매	138,500	전년도 12월	50	93
45	양봉산물 정보제공사업	양봉농가	40명	2,000	연중	50	93
46	말벌퇴치장비 지원사업	양봉농가	12대	480	1월	60	94
47	흑염소 사육 환경개선지원	염소농가	4개소	8,000	1월	50	94
48	토종별 육성사업	토종별농가	21군	7,800	1월	100	94
49	꿀벌식량 지원사업	양봉농가	10,000포	120,000	1월	50	95
50	우량암소 생산기반 구축	한우농가	38두	11,400	연중	100	95
51	양봉 브랜드 육성지원 사업	양봉 브랜드 참여농가	10,000세트	18,000	1월	50	95
52	명품한우육성 품질고급화 장려금 지원	한우농가	200두	30,000	연중	100	96

식 품 산 업 과

연번	사업명	지원대상	사업량	사업비 (천원)	신청시기	보조율 (%)	페이지
1	농산물 가공산업 지원	농식품 가공업체, 법인	2개소	270,000	1월	50	97
2	농촌융복합산업 활성화 맞춤형 지원	농촌융복합산업 인증사업자	2개소	20,000	1월	80	97
3	소규모 HACCP 인증 지원	소규모 농식품 제조·가공업체	4개소	80,000	1월	50	98
4	농산물 즉석판매 제조·가공 지원	농산물 가공업체	1개소	20,000	1월	50	98
5	농촌융복합산업 자금 융자 지원	농업인, 농업법인	시설자금 운영자금	시설: 최대30억 운영: 최대 3억	연중	100 (융자)	99
6	농촌교육농장 육성 시범	농가, 영농법인	1개소	20,000	1월	70	99
7	농촌체험공간 환경개선 시범	농촌교육농장	1개소	50,000	1월	70	100
8	비대면 농업 체험키트 개발 시범	농가, 영농법인	1개소	20,000	1월	100	100
9	향토음식 소득화 품질향상 시범	농가맛집	1개소	30,000	1월	100	101
10	농촌어르신 복지생활 실천 시범	마을	1개소	50,000	1월	100	101
11	다목적 발효 배양기구 보급	마을, 단체, 연구회 등	2개소 (14대)	7,000	1월	100	102
12	농어가도우미 지원	출산(예정) 여성농어업인, 사고·질병 농업인	3명	7,800	연중	85	102

Ⅲ

지원별 주요내용

농업정책과

1 농업인 재해안전공제료 지원

- 목 적: 농업관련 활동 및 각종 사고로 발생하는 신체 상해 및 농작업 관련 질병을 보상함으로써 농업인과 농작업 근로자를 보호하고 생활 안정을 통한 사회 안전망 구축
- 가입기간(보장기간): 연중(가입일로부터 1년)
- 가입대상: 만15세 ~ 87세(단, 일부 상품은 84세)로 영농에 종사하는 농업인
- 지원자격: 영농에 종사하고 농업경영체 등록이 되어 있는 농업인
- 지원내용: 농업인안전보험 보험료 지원(보조 67%, 자부담 33%)
 - ※ 영세농업인(기초수급자, 차상위계층) 비율: 보조 87%, 자부담 13%
 - 보험료: 기본형 일반1형(개인) 기준 101,000원(2020년 기준)
- 사 업 량: 5,870명
- 사 업 비: 711,007천 원(국비 355,504, 도비 49,770, 군비 71,101, 자부담 234,632)
- 신청기관: 지역농업협동조합
- ☞ 문의: 농업정책과 농정기획담당(670-4115)

2 농어촌발전자금 융자 지원

- 목 적: 농어업인의 경영개선 및 자생력 확보와 경쟁력 강화
- 신청기간: 2021. 2. ~ 3.
- 융자대상: 농어업인, 생산자 조직 등
- 융자용도: 농어업 시설장비 개선, 농어촌 소득증대 사업 등
- 융자규모: 1,500백만 원 정도
- 융자기준
 - 융자한도
 - 농·어업인: 시설자금 5천만 원, 운영자금 3천만 원
 - 생산자조직: 시설자금 1억 원, 운영자금 5천만 원
 - 융자조건: 대출금리 연 1%
 - 운영자금: 1년 거치 3년 균등분할상환
 - 시설자금: 2년 거치 3년 균등분할상환
- 신청장소: 읍·면사무소
- ☞ 문의: 농업정책과 농정기획담당(670-4112)

3 농어촌진흥기금 용자 지원

- 목 적: 농어업의 자생력 확보와 경쟁력 강화
- 신청기간: 상반기 2021. 1월중 / 하반기 2021. 7월중
- 용자대상: 농어업인, 생산자 조직 등
- 용자금 용도
 - 운영자금(1년 거치 3년 균분상환)
 - 지원: 종자(종묘, 종균 등 포함), 농약, 비료, 원료, 사료 등 재료 구입비, 농기계 구입비, 광열·동력비, 사용료, 시설·장비 임차료, 수송비, 교육훈련비, 유통·판매·가공에 필요한 운영자금
 - 그밖에 도지사가 필요하다고 인정하는 용도의 자금
 - 시설자금(2년 거치 3년 균분상환)
 - 지원: 설비 및 기자재의 확충·개선을 위한 시설자금
- 용자기준
 - 용자한도
 - 농·어업인: 시설자금 5천만 원, 운영자금 3천만 원
 - 법인 및 생산자단체: 시설자금 3억 원, 운영자금 5천만 원
 - 대출금리: 연 1%
- 신청장소: 읍·면사무소
- ☞ 문의: 농업정책과 농정기획담당(670-4112)

4 농업인 월급제 사업

- 목 적: 농업소득의 안정적 배분과 계획적인 농업 경영으로 농업인의 경제적 부담 완화
- 신청기간: 2021. 2. 1. ~ 4. 9.
- 지원대상: 300농가(벼 재배농가)
 - 기준치(지급한도) 수매물량에 해당되는 농가(최저 50가마, 최대 300가마)
 - 농협과 자체수매 출하 약정을 체결한 농가
 - 의무조건: 벼 재해보험 반드시 가입
- ※ 제외대상: 전년도 농외소득이 1,200만 원 이상 농가
- 약정체결 및 신청: 지역농협(읍·면사무소)
- 월급기간: 5월 ~ 10월(6개월간)
- 월 급 여: 하한 35만 원, 상한 210만 원
- 지원이율: 연리 5%(군 3.5%, 농협 1.5% 고정금리), 벼 재배농가 무이자
- 월급상환: 12월 10일 농협자체수매 약정금액 중에서 월급제로 지급받은 금액 상환 정산
- 사 업 비: 2,748백만 원(용자 2,700, 이자 48)
 - 월급여 총액: 2,700백만 원(농협)
 - 이자금액: 48백만 원(군비 34, 농협 14)
- ☞ 문의: 농업정책과 농정기획담당(670-4112)

5 소규모 농산물 유통시설 지원

- 목 적: 농산물 유통시설 지원으로 산지유통기능의 효율성 극대화 및 농가소득 향상 기여
 - 신청시기: 사업시행 전년 7 ~ 8월
 - 지원대상: 작목반, 영농조합법인 등
 - 지원내용: 건축물류(집하장, 저온저장고 등), 기계장비류(선별기, 제함기 등)
 - 사 업 량: 1개소
 - 사 업 비: 6,000천 원(도비 1,500, 군비 2,100, 자담 2,400)
 - 재 원: 도비 25%, 군비 35%, 자담 40%
 - 신청장소: 농업정책과 유통지원담당, 읍·면사무소
 - 지원절차: 사업신청자 접수 ⇒ 보조금 사전심사(군) ⇒ 사업신청(군→경남도) ⇒ 사업대상자 확정(경남도) ⇒ 사업대상자 확정통보(군→사업대상자)
- ☞ 문의: 농업정책과 유통지원담당(670-4124)

6 소규모 농산물 유통시설 지원(자체)

- 목 적: 지역별 품목특성을 고려한 중·소규모 농산물 유통시설 지원으로 산지 유통기능의 효율성 극대화 및 농가소득 향상 기여
 - 신청시기: 2021. 2. ~ 4.
 - 지원대상: 농업인, 작목반, 영농조합법인 등
 - 지원내용: 노후 산지유통시설 지원
 - 사 업 량: 저온저장고 134㎡ 설치
 - 사 업 비: 175,800천 원(군비 87,900, 자담 87,900)
 - 신청장소: 농업정책과 유통지원담당
 - 지원절차: 사업 신청 ⇒ 사전심사 및 심의 ⇒ 대상자 선정
- ☞ 문의: 농업정책과 유통지원담당(670-4124)

7 농산물 수급 전문조직 육성

- 목 적: 먹거리 통합지원센터 운영을 위한 전제조건인 농산물 생산자 조직화
 - 신청시기: 2021년 상반기 중(미정)
 - 지원대상: 먹거리통합지원센터 생산자 조직 연합회(가칭)
 - 지원내용: 소규모 유통시설, 장비 등(저온저장고, 선별기 등)
 - 사 업 량: 5 ~ 6개소(미정)
 - 사 업 비: 100,000천 원(도비 20,000, 군비 50,000, 자담 30,000)
 - 신청장소: 농업정책과 유통지원담당
 - 지원절차: 사업신청자 접수 ⇒ 보조금 사전심사(군) ⇒ 사업대상자 확정 통보(군→사업대상자)
- ☞ 문의: 농업정책과 유통지원담당(670-4123)

8 농촌자원복합산업화 지원

- 목 적: 농촌의 다양한 자원을 기반으로 1차2차3차 복합산업화를 촉진하고 창업 및 기업유치를 활성화함으로써 지역의 경제활동 다각화와 소득·고용기회 증대를 도모
- 신청시기: 사업시행 전년 4 ~ 6월
- 지원대상: 농업법인, 생산자단체(농협, 협동조합 등), 농축산물가공업체
- 지원내용: 농촌자원복합산업화를 위한 생산·유통 기반 구축 등
- 사 업 비: 미정
- 지원비율: 보조 70%, 자담 30%
- 신청장소: 농업정책과 유통지원담당, 읍·면사무소
- 지원절차: 사업신청자 접수 ⇒ 보조금 사전심사(군) ⇒ 사업신청(군→경남도) ⇒ 사업대상자 확정(경남도) ⇒ 사업대상자 확정 통보(군→사업대상자)
- ☞ 문의: 농업정책과 유통지원담당(670-4124)

9 로컬푸드 육성 지원

- 목 적: 로컬푸드를 통해 농업과 소비의 연대, 지역경제의 활성화에 기여
- 신청시기: 사업시행 전년 7 ~ 8월
- 사업내용

구분	지원한도 (개소당)	지원비율	지원대상	내용
로컬푸드 직매장 개설 및 시설개선지원	200백만 원	도비 30%, 군비 30%, 자담 40%	시·군, 농·축협, 영농조합법인, 농업회사법인, 협동조합 등	시설 개보수
꾸러미사업 지원	30백만 원	상동	조합, 영농조합법인, 농업회사법인, 협동조합, 마을공동체, 6차산업화 선정지구 등	소포장 시설 및 저장장비, 포장재, 브랜드 개발
소규모 농산물 판매시설 지원	10백만 원	상동	농업인, 마을공동체, 6차산업화 선정지구 등	건축물(5평 이내), 기자재, 홍보비 등
직거래장터 개설 (운영) 지원	정례: 30백만 원 임시: 10백만 원	상동	시군, 시군 추천자	시설·장치, 비품, 홍보비 등

- 신청장소: 농업정책과 유통지원담당, 읍·면사무소
- 지원절차: 사업신청자 접수 ⇒ 보조금 사전심사(군) ⇒ 사업신청(군→경남도) ⇒ 사업대상자 확정(경남도) ⇒ 사업대상자 확정 통보(군→사업대상자)
- ☞ 문의: 농업정책과 유통지원담당(670-4124)

10 소규모 농산물 유통시설 개보수 지원

- 목 적: 노후 산지 유통시설 개보수 지원을 통한 시설 활용도 제고
- 신청시기: 2021. 2. ~ 4.
- 지원대상: 농업인, 작목반, 영농조합법인 등
- 지원내용: 노후 산지유통시설 개보수 지원
- 사 업 량: 산지유통시설 개보수 1식
- 사 업 비: 70,000천 원(군비 35,000, 자담 35,000)
- 신청장소: 농업정책과 유통지원담당
- 지원절차: 사업 신청 ⇒ 사전심사 및 심의 ⇒ 대상자 선정
- ☞ 문의: 농업정책과 유통지원담당(670-4124)

11 신선농산물 수출물류비 지원

- 목 적: 수출촉진 인센티브 지원을 통한 수출농가(업체) 경쟁력 제고
- 지원기간: 2021. 1 ~ 12.
- ※ 12월분 수출물류비는 12월 말에 지급
- 지원대상: 고성군에서 생산한 농산물을 수출한 실적이 있는 농가 또는 업체
- 지원내용: 수출물량 × 표준물류비의 15%(농가 10%, 업체 5%)
- 사 업 비: 950,000천 원(도비 380,000, 군비 570,000)
- 신청장소: 농업정책과 유통지원담당
- 지원절차: 전월 수출실적에 대한 물류비 신청 ⇒ 수출실적 확인 및 지급
- ☞ 문의: 농업정책과 유통지원담당(670-4124)

12 수출탑 수상농가 인센티브 지원

- 목 적: 수출탑 수상농가 인센티브 지원을 통한 수출의욕 고취
- 지원기간: 2021. 1. ~ 12.
- 지원대상: 2020년 제24회 수출탑 수상농가(4농가)
- 사 업 비: 16,000천 원(도비 2,400, 군비 5,600, 자담 8,000)
- 신청장소: 농업정책과 유통지원담당
- 지원절차: 사업신청자 접수 ⇒ 보조금 사전심사(군) ⇒ 사업대상자 확정
통보(군→사업대상자)
- ☞ 문의: 농업정책과 유통지원담당(670-4124)

13 비농단 수출농가 시설지원

- 목 적: 신선농산물 시설 개보수 지원으로 수출 농산물의 안정적인 수급
및 수출 활성화 촉진에 기여
- 신청시기: 사업시행 전년 7 ~ 8월
- 지원대상: 수출농단에 소속되지 않은 수출농가 중 최근 2년간 수출실적이 있는 농가
- 지원내용: 시설보완 및 현대화사업, 수출업체 공동 선별시설 등 지원
- 양액시설, 온실 자동화시설, 저온저장고, 냉동보관시설 등 지원
- 재 원: 도비 15%, 군비 35%, 자담 50%
- 신청장소: 농업정책과 유통지원담당, 읍·면사무소
- 지원절차: 사업신청자 접수 ⇒ 보조금 사전심사(군) ⇒ 사업신청(군→경남도)
⇒ 사업대상자 확정(경남도) ⇒ 사업대상자 확정 통보(군→사업대상자)
- ☞ 문의: 농업정책과 유통지원담당(670-4124)

14 시설원에 수출농가 연질강화필름 지원

- 목 적: 시설개선을 통한 고품질 농산물 생산 및 수출경쟁력 제고
- 신청시기: 사업시행 전년 7 ~ 8월
- 지원대상: 시설원에 수출농가 중 최근 2년간 수출실적이 있는 농가
- 지원내용: 연질강화필름 자재대 일부 지원(설치비는 제외)
 - 필름규격 0.15mm, 3.3㎡ 12,000원 기준 50%(6,000원 정액지원)
- 사업량: 1개소
- 사업비: 21,428천 원(도비 3,214, 군비 7,500, 자담 10,714)
- 재 원: 도비 15%, 군비 35%, 자담 50%
- 신청장소: 농업정책과 유통지원담당, 읍·면사무소
- 지원절차: 사업신청자 접수 ⇒ 보조금 사전심사(군) ⇒ 사업신청(군→경남도)
⇒ 사업대상자 확정(경남도) ⇒ 사업대상자 확정 통보(군→사업대상자)
- ☞ 문의: 농업정책과 유통지원담당(670-4124)

15 수출농업단지 현대화·규모화 지원

- 목 적: 농산물 수출 기반을 조성하여 수출 경쟁력 제고
- 지원대상: 道 지정 수출농업단지
- 지원내용: 수출농단 시설현대화 지원
 - 환경제어 개선, 에너지절감, 양액시설, 자동개폐시설, 무인방제시설 등
- 재 원: 도비 15%, 군비 35%, 자담 50%
- 신청장소: 농업정책과 유통지원담당, 읍·면사무소
- 지원절차: 사업신청자 접수 ⇒ 보조금 사전심사(군) ⇒ 사업신청(군→경남도)
⇒ 사업대상자 확정(경남도) ⇒ 사업대상자 확정통보(군→사업대상자)
- ☞ 문의: 농업정책과 유통지원담당(670-4124)

16 농식품가공 수출전문업체 육성

- 목 적: 농산물 수출 경쟁력 강화 및 농식품가공 수출전문업체 육성
- 신청시기: 사업시행 전년 7 ~ 8월
- 지원대상
 - 지역농산물을 주원료로 이용하는 도내 농식품 가공·수출 유망업체
 - 도내 농산물의 생산성을 높이고 농민이 생산한 농산물의 판로(수출) 확대를 위해 운영되는 조직
- 지원내용: 농식품가공 수출을 위한 가공장 신축증개축, 시설장비 현대화 HACCP시설 구축
- 지원한도: 업체당 총사업비 100백만 원 이내
- 재 원: 도비 15%, 군비 35%, 자담 50%
- 신청장소: 농업정책과 유통지원담당, 읍·면사무소
- 지원절차: 사업신청자 접수 ⇒ 보조금 사전심사(군) ⇒ 사업신청(군→경남도)
⇒ 사업대상자 확정(경남도) ⇒ 사업대상자 확정 통보(군→사업대상자)
- ☞ 문의: 농업정책과 유통지원담당(670-4124)

17 농식품가공 수출패키지 지원

- 목 적: 농식품가공 수출업체에 대한 패키지 지원을 통해 경쟁력 있는 수출기업 육성
 - 신청시기: 사업시행 전년 7 ~ 8월
 - 지원대상: 道 지정 농식품가공 수출전문업체
 - 지원내용: 해외인증 등록, 식품위생 검사비, 해외통관 등록비, 해외시장 진입상품의 레벨링, 포장디자인의 현지화
 - 지원기준: 업체별 20,000천 원 이내
 - 신청장소: 농업정책과 유통지원, 읍·면사무소
 - 지원절차: 사업신청자 접수 ⇒ 보조금 사전심사(군) ⇒ 사업신청(군→경남도) ⇒ 사업대상자 확정(경남도) ⇒ 사업대상자 확정 통보(군→사업대상자)
- ☞ 문의: 농업정책과 유통지원담당(670-4124)

18 해외 신시장 개척 마케팅비 지원(도비)

- 목 적: 박람회 참가를 통해 해외 바이어와의 접촉 및 상담 기회 확대, 수출 동향 파악 및 판로개척
 - 지원대상: 수출을 하고 있거나 수출을 희망하는 농가(업체)
 - 대상국가: 수출실적이 없거나 수출규모가 미미한 지역
 - 지원내용: 신선농산물 및 가공식품 해외 신시장 개척 마케팅 활동비
 - 해외전문 박람회, 해외수출 상담회, 판촉행사, 홍보 마케팅비 지원 등
 - 사용용도
 - 매장임차 및 장치비, 홍보비, 판촉요원 고용비, 시식물품비, 통관 및 물류비 등
 - 홍보물 제작 및 수송비, 차량 임차비, 행사운영 관리비, 수출상담회 경비, 참가업체 편도항공료 등
 - 사 업 비: 17,000천 원(도비 5,100, 군비 11,900)
 - 신청장소: 농업정책과 유통지원담당
 - 지원절차: 사업신청자 모집 ⇒ 사업대상자 확정 ⇒ 박람회 참가
- ☞ 문의: 농업정책과 유통지원담당 (670-4124)

19 쌀 생산농가 벼 포대 구입 지원

- 목 적: 쌀 생산농가 경영비 등 부담 경감을 통한 소득보전 및 생산의욕 고취
 - 지원대상: 고성군에 거소를 둔 벼 재배농가
 - 지원내용: 벼 포대 지원(소형 및 대형포대)
 - 사 업 량: 294,117포대(40kg p.p 기준)
 - 사 업 비: 200,000천 원(군비)
 - 신청장소: 읍·면사무소
 - 지원절차: 사업주체 선정 ⇒ 업체 선정 ⇒ 읍면 물량 배정 ⇒ 농가 공급
- ☞ 문의: 농업정책과 유통지원담당(670-4124)

20 고성 쌀 판로개척 지원

- 목 적: 공급차액을 지원하여 대형 수요업체와의 안정적인 고성 쌀 판로 및 판매 물량 확보
 - 신청시기: 2021. 2. ~ 4.
 - 지원대상: 관내 미곡종합처리장(RPC)
 - 지원내용: 판매원가에서 납품가를 공제한 공급차액의 50% 지원
 - 사 업 량: 150천 가마/20kg(3,000톤)
 - 사 업 비: 600,000천 원(군비 300,000, 자담 300,000)
 - 신청장소: 농업정책과 유통지원담당
 - 지원절차: 사업 신청 ⇒ 사전심사 및 심의 ⇒ 대상자 선정
- ☞ 문의: 농업정책과 유통지원담당(670-4124)

21 양정시설 설치 지원

- 목 적: 벼 가공·저장시설 현대화 지원으로 미곡 품질향상 및 고성 쌀 판매 경쟁력 제고
 - 신청시기: 2021. 2. ~ 4.
 - 지원대상: 관내 미곡 종합처리장(RPC) 및 쌀 건조저장시설(DSC)
 - 지원내용: 곡물 저장창고 설치 및 정미부 구입 등
 - 사 업 량: 곡물 저장창고 2식, 정미부 1식 설치
 - 사 업 비: 1,174,400천 원(군비 587,200, 자담 587,200)
 - 신청장소: 농업정책과 유통지원담당
 - 지원절차: 사업 신청 ⇒ 사전심사 및 심의 ⇒ 대상자 선정
- ☞ 문의: 농업정책과 유통지원담당(670-4124)

22 양정시설 지원

- 목 적: 양정시설 개보수를 통한 시설 활용 및 고품질 쌀 생산능력 제고
 - 신청시기: 2021. 2. ~ 4.
 - 지원대상: 미곡종합처리장(RPC)
 - 지원내용: 노후 시설물 및 기계·장비 교체
 - 신청장소: 농업정책과 유통지원담당
 - 지원절차: 사업 신청 ⇒ 사전심사 및 심의 ⇒ 대상자 선정
- ☞ 문의: 농업정책과 유통지원담당(670-4124)

23 공공비축미곡 톤백수매 확대

- 목 적: 톤백수매 확대에 따른 농업인 편익 증진 및 관리비용 절감
- 신청시기: 2021. 2. ~ 4.
- 지원대상: 정부양곡보관창고, 마을영농회
- 지원내용: 노후 시설물 및 기계·장비 교체
- 신청장소: 농업정책과 유통지원담당
- 지원절차: 사업 신청 ⇒ 사전심사 및 심의 ⇒ 대상자 선정
- ☞ 문의: 농업정책과 유통지원담당(670-4124)

24 농업인대학 교육 운영

- 목 적: 맞춤형 농업 교육으로 고성농업을 선도하는 전문농업인 육성
- 신청시기: 2021. 2.
- 교육대상: 고성군에 거주하는 영농종사자(예정자 포함)
- 교육내용: 농업농촌에 대한 이해, 기초영농기술, 농업경영방법 등
- 교육인원: 30명
- 교 육 비: 무료
- 신청장소: 주소지 읍·면사무소
- 지원절차: 지원신청서 읍면 제출 ⇒ 농업기술센터 ⇒ 교육대상자 확정
⇒ 교육 진행 및 완료
- ☞ 문의: 농업정책과 인력육성담당(670-4135)

25 영농기초 기술교육지원

- 목 적: 체계적인 기초영농 기술교육과 농업정보를 제공하여 성공적으로 농업·농촌에 정착할 수 있도록 지원
- 신청시기: 2021. 4.
- 교육대상: 농어촌으로 이주한 귀농·귀촌자 및 청년농업인 등
- 교육내용: 신규농업인 대상 품목중심 기초영농교육·코칭·멘토링 등
- 교육인원: 20명
- 교 육 비: 무료
- 신청장소: 주소지 읍·면사무소
- 지원절차: 지원신청서 읍면 제출 ⇒ 농업기술센터 ⇒ 교육대상자 확정
⇒ 교육 진행 및 완료
- ☞ 문의: 농업정책과 인력육성담당(670-4135)

26 여성농업인 문화복지 바우처 지원

- 목 적: 여성농업인에 대한 문화활동 기회제공으로 삶의 질 향상
 - 신청시기: 2021. 1. ~ 2.
 - 지원대상: 실제 영농에 종사하고 농촌지역에 거주하는 여성농업인으로 사업년도 기준 만 20세 이상 ~ 만 70세 미만인 자
 - 지원금액: 1인 당 130천 원, 보조 80%
 - 사 업 량: 1,550명
 - 사 업 비: 201,500천 원(도비 60,450, 군비 100,750, 자부담 40,300)
 - 신청장소: 주소지 읍·면사무소
 - 지원절차: 신청 ⇒ 대상자 자격 확인 ⇒ 대상자 선정 심의 및 대상자 확정 ⇒ 사업비 교부 ⇒ 카드 발급 ⇒ 카드 사용
- ☞ 문의: 농업정책과 인력육성담당(670-4135)

27 사이버농업인 e-비즈니스 교육

- 목 적: 스마트스토어 교육으로 농업인의 전자상거래 경영기술 확산
 - 신청시기: 2021. 5.
 - 교육대상: 정보화농업인연합회 회원 및 전자상거래에 관심 있는 농업인
 - 교육내용: 스마트스토어, 유튜브의 이해 및 활용방법
 - 교육인원: 24명 이내
 - 교 육 비: 무료
 - 신청장소: 주소지 읍·면사무소
 - 지원절차: 지원신청서 읍면 제출 ⇒ 농업기술센터 ⇒ 교육대상자 확정 ⇒ 교육 진행 및 완료
- ☞ 문의: 농업정책과 인력육성담당(670-4135)

28 강소농 육성 지원

- 목 적: 맞춤형 교육, 컨설팅 등으로 강소농 관리기반 강화
 - 신청시기: 2021. 2.
 - 교육대상: 기존 강소농 회원 및 2021년 강소농 신청 농가
 - 교육내용: 중·소농가 경영개선을 위한 기본, 심화, 후속 교육
 - 교육인원: 기본교육 100명 이내
 - 교 육 비: 무료
 - 신청장소: 주소지 읍·면사무소
 - 지원절차: 지원신청서 읍면 제출(신규강소농) ⇒ 농업기술센터 ⇒ 교육 대상자 확정 ⇒ 교육 진행 및 완료
- ☞ 문의: 농업정책과 인력육성담당(670-4134)

29 강소농 포장재 디자인개발

- 목 적: 작지만 강한 농업경영체를 육성하기 위하여 농장별 디자인 개발지원 등을 통한 선도농가 육성
 - 신청시기: 2021. 3.
 - 지원대상: 강소농으로 신청하여 선정된 농업인
 - 지원내용: 농장 디자인개발, 시제품 및 농장홍보물 제작 지원 등
 - 사 업 량: 1개소
 - 사 업 비: 10,000천 원(국비 3,500, 군비 3,500, 자부담 3,000)
 - 신청장소: 읍·면사무소
 - 지원절차: 지원신청서 읍면 제출(강소농 확인) ⇒ 농업기술센터 ⇒ 대상자 확정 ⇒ 사업추진 및 완료 ⇒ 완료보고서 읍면 제출 ⇒ 보조금 지급 및 정산
- ☞ 문의: 농업정책과 인력육성담당(670-4134)

30 농번기 마을공동급식지원

- 목 적: 농번기 여성농업인의 영농 중단을 예방하고 영농집중을 통하여 농업 생산성 향상
 - 신청시기: 2021. 2.
 - 지원대상: 관내 마을
 - 지원금액: 2,000천 원/개소(인건비 1,250, 부식비 750)
 - 사 업 비: 38,000천 원(도비 11,400, 군비 26,600)
 - 신청장소: 읍·면사무소
 - 지원절차: 지원사업 신청 ⇒ 사업대상자 확정 ⇒ 보조금 교부 ⇒ 사업 시행 ⇒ 정산 보고
- ☞ 문의: 농업정책과 인력육성담당(670-4135)

31 청년농업인 영농정착지원

- 목 적: 영농초기 소득 불안문제 해소를 위해 역량과 의지가 있는 청년 창업농을 선발하여 영농정착지원금 지급
 - 신청시기: 2021. 1.
 - 지원대상: 만18세 이상 만40세 미만의 독립경영 3년 이하
 - 지원금액: 독립경영 1년차 1,000천 원/월, 2년차 900천 원/월, 3년차 800천 원/월
 - 사 업 비: 251,440천 원(국비 174,480, 도비 23,048, 군비 53,912)
 - 신청방법: Agrix 시스템을 통해 신청
 - 지원절차: 지원사업 신청 ⇒ 사업대상자 확정 ⇒ 정착금 신청 ⇒ 지급 ⇒ 사후관리
- ☞ 문의: 농업정책과 인력육성담당(670-4133)

32 청년농업인 취농인턴제

- 목 적: 영농취업 희망 청년층을 대상으로 농업법인, 선도농가 등 실무연수
- 신청시기: 2021. 2.
- 지원대상: 만18세 이상 만45세 미만의 청년농업인
- 지원금액: 인턴 1인당 월100만 원 한도, 월보수의 50%, 연간 600만 원
- 사 업 비: 24,000천 원(도비 3,600, 군비 8,400, 자부담 12,000)
- 신청장소: 농업정책과 인력육성
- 지원절차: 지원사업 신청 ⇒ 사업대상자 확정 ⇒ 근로계약 체결 및 인턴 운영
⇒ 월별 보조금 지급 ⇒ 정산

☞ 문의: 농업정책과 인력육성담당(670-4135)

33 청년농업인 취농직불제

- 목 적: 농산업 분야에 청년 유입 촉진을 통한 인력기반 공고화
- 신청시기: 2021. 2.
- 지원대상: 만40세 이상 만45세 미만 독립경영 5년 이하 청년농업인
- 지원금액: 1인당 월100만 원(년간 12백만 원)
- 사 업 량: 9명
- 사 업 비: 108,000천 원(도비 32,400, 군비 75,600)
- 신청장소: 농업정책과 인력육성
- 지원절차: 지원사업 신청 ⇒ 사업대상자 확정 ⇒ 정착금 신청 ⇒ 지급 ⇒ 사후관리

☞ 문의: 농업정책과 인력육성담당(670-4135)

34 체험마을 리더 육성

- 목 적: 농촌정책의 변화와 농촌의 현주소 인식 등 기본적 지식 습득 능력 배양
- 신청시기: 2021. 3.
- 지원대상: 농촌체험휴양마을 사업자로 지정된 마을관계자(위원장, 사무장 등)
- 지원금액: 1인당 300천 원(보조 80%)
- 사 업 비: 1,200천 원(국비 600, 도비 108, 군비 252, 자부담 240)
- 신청장소: 농업정책과 인력육성담당
- 지원절차: 지원사업 신청 ⇒ 사업대상자 확정 ⇒ 교육비 지원

☞ 문의: 농업정책과 인력육성담당(670-4133)

35 농촌체험지도사 및 마을해설가 양성

- 목 적: 농어촌체험 및 마을해설 전문인력 양성을 통한 양질의 체험서비스 제공
- 신청시기: 2021. 3.
- 지원대상: 농촌체험휴양마을로 지정된 마을의 리더 및 사무장
- 지원금액: 1인당 1,500천 원(보조 80%)
- 사 업 량: 3개소
- 사 업 비: 4,500천 원(도비 900, 군비 2,700, 자부담 900)
- 신청장소: 농업정책과 인력육성담당
- 지원절차: 지원사업 신청 ⇒ 사업대상자 확정 ⇒ 교육비 지원
- ☞ 문의: 농업정책과 인력육성담당(670-4133)

36 신규농업인 현장실습교육

- 목 적: 귀농인에게 영농기술, 경영·마케팅 등에 필요한 단계별 현장 실습교육(체험 등)을 통하여 정착률이 가능하도록 유도함으로써 농촌의 활력증진에 기여
- 신청시기: 2021. 2.
- 지원대상: 농촌지역으로 이주한 5년 이내 신규농업인(귀농인) 또는 만 40세 미만 청장년층
 - ※ 만 40세 미만 청장년층의 경우 귀농여부 및 지역과 상관없이 지원 가능
- 지원내용 및 금액: 교수 및 교육지원 수당 지급
 - 귀농연수생: 월 80만 원 한도, 3 ~ 7개월
 - 선도농가: 월 40만 원 한도, 3 ~ 7개월
- 사 업 량: 3세대
- 사 업 비: 18,000천 원(국비 9,000, 군비 9,000)
- 신청장소: 읍·면사무소
- 지원절차: 사업신청 ⇒ 사업대상자 선정 ⇒ 사업 시행 ⇒ 사업비 집행
- ☞ 문의: 농업정책과 인력육성담당(670-4133)

37 귀농 농업창업 및 주택구입 지원(융자)

- 목 적: 귀농·귀촌을 희망하는 도시민에게 농업창업 및 주거공간 마련을 위한 자금의 저금리 융자 지원으로 안정적 농촌 정착 유도
 - 신청시기: 미정
 - 지원대상
 - 사업신청일 기준 만65세 이하
 - 도시지역 거주 1년 이상, 농촌지역 전입일로부터 만5년이 경과하지 않은 농업인
 - 영농관련 교육 100시간 이수자
 - 지원금액
 - 농업 창업자금: 300,000천 원 한도/1세대 당
 - 농가주택구입 및 신축자금: 75,000천 원 한도/1세대 당
 - ※ 대출금리: 2%(상환기간: 5년 거치 10년 원금 균등 분할상환)
 - 지원내용
 - 농업 창업자금: 영농기반, 농식품 제조·가공시설 신축·구입(수리) 등
 - 농가주택구입 및 신축자금: 주택구입, 신축, 자가소유 노후 농가주택을 증·개축
 - 신청장소: 농업정책과 인력육성담당
 - 지원절차: 사업신청 ⇒ 사업대상자 선정 ⇒ 사업 시행 ⇒ 사업실적 확인 ⇒ 대출 실행 ⇒ 사후관리
- ☞ 문의: 농업정책과 인력육성담당(670-4134)

38 귀농세대 지원

- 목 적: 농촌인력 유치를 통한 인구 증가 및 도시민의 안정적인 농촌정착 유도
 - 신청시기: 2021. 2.
 - 지원자격
 - 사업신청일 기준 만65세 이하
 - 도시지역 거주 1년 이상, 농촌지역 전입일로부터 만5년이 경과하지 않은 농업인
 - 지원금액
 - 2명 이상 이주: 세대 당 5,000천 원
 - 1명 이주: 세대 당 3,000천 원
 - 지원내용: 경종농업 및 축산분야 영농 시설확충, 개보수 등
 - 사업량: 10세대(사업비에 따라 사업량 변동 가능)
 - 사업비: 100,000천 원(군비 50,000, 자부담 50,000)
 - 신청장소: 읍·면사무소
 - 지원절차: 사업신청 ⇒ 사업대상자 선정 ⇒ 사업 시행 ⇒ 사업비 집행 및 정산 ⇒ 사후관리
- ☞ 문의: 농업정책과 인력육성담당(670-4134)

39 귀농인 안정정착 지원

- 목 적: 농촌인구 감소와 고령화 등 농촌 공동화로 신규 농업인력 확보를 위한 귀농유치 활성화를 도모하고 귀농초기 설립자금으로 귀농인의 안정적인 영농정착 유도
 - 신청시기: 2021. 2.
 - 지원대상: 만 65세 미만, 귀농 5년 이내인 실제 영농종사자
 - 지원금액: 세대 당 1,500천 원
 - 사 업 량: 4세대
 - 사 업 비: 6,000천 원(도비 1,800, 군비 3,600, 자부담 600)
 - 신청장소: 읍·면사무소
 - 지원절차: 사업신청 ⇒ 사업대상자 선정 ⇒ 사업 시행 ⇒ 사업비 집행 및 정산 ⇒ 사후관리
- ☞ 문의: 농업정책과 인력육성담당(670-4134)

40 귀농 창업 활성화 지원

- 목 적: 귀농창업 생태계 조성을 위한 귀농인 맞춤형 지원거점 육성
 - 신청시기: 2021. 5.
 - 교육대상: 농어촌으로 이주한(할) 귀농·귀촌자 및 청년농업인 등
 - 교육내용: 귀농인 창업을 위한 기본교육 실시
 - 교육인원: 10여명
 - 교 육 비: 무료
 - 신청절차: 지원신청서 읍면 제출 ⇒ 농업기술센터 ⇒ 교육대상자 확정 ⇒ 교육 진행 및 완료
 - 신청장소: 주소지 읍·면사무소
- ☞ 문의: 농업정책과 인력육성담당(670-4134)

41 농산물 포장재비 지원(공동브랜드)

- 목 적: 우리군 공동브랜드 포장재 사용으로 고성 농산물 브랜드 인지도 제고, 판매 활성화 및 물류비 절감
 - 신청시기: 2021. 1. ~ 2.
 - 지원대상: 농산물 생산자단체(작목반, 법인 등) 및 농산물가공업체
 - 지원내용: 신선농산물, 가공품 포장재 구입비 지원
 - 사 업 량: 300,000매
 - 사 업 비: 300,000천 원(군비 150,000, 자담 150,000)
 - 신청장소: 읍·면사무소
 - 지원절차: 사업신청 ⇒ 사업대상자 선정 ⇒ 보조금 교부신청 ⇒ 보조금 교부결정 ⇒ 사업추진 ⇒ 완료보고 ⇒ 현지확인 ⇒ 사업비 집행 및 정산
- ☞ 문의: 농업정책과 공릉나라쇼핑몰담당(670-4154)

42 농산물 포장재비 지원(공선포장재)

- 목 적: 우리군 농산물 공동선별·출하를 위한 포장재 지원으로 농산물 판매 활성화, 농가소득 향상 및 물류비 절감
 - 신청시기: 2021. 1. ~ 2.
 - 지원대상: 농산물 공선출하회
 - 지원내용: 농산물 포장재 구입비 지원
 - 사 업 량: 180,000매
 - 사 업 비: 180,000천 원(군비 90,000, 자담 90,000)
 - 신청장소: 읍·면사무소
 - 지원절차: 사업신청 ⇒ 사업대상자 선정 ⇒ 보조금 교부신청 ⇒ 보조금 교부결정 ⇒ 사업추진 ⇒ 완료보고 ⇒ 현지확인 ⇒ 사업비 집행 및 정산
- ☞ 문의: 농업정책과 공룡나라쇼핑몰담당(670-4154)

43 지역우수농식품 TV홈쇼핑 지원

- 목 적: 농특산물 유통경로 다각화를 통한 안정적 판매처 확보 및 매출 증대
 - 신청시기: 2021. 1. ~ 2.
 - 지원대상: 농특산물 생산농가 및 가공업체
 - 지원내용: TV홈쇼핑 방영 비용 지원
 - 사 업 량: 1개소
 - 사 업 비: 20,000천 원(도비 4,000, 군비 6,000, 자담 10,000)
 - 신청장소: 읍·면사무소
 - 지원절차: 사업신청 ⇒ 사업대상자 선정 ⇒ 보조금 교부신청 ⇒ 보조금 교부결정 ⇒ 사업추진 ⇒ 완료보고 ⇒ 사업비 집행 및 정산
- ☞ 문의: 농업정책과 공룡나라쇼핑몰담당(670-4154)

44 공룡나라쇼핑몰 입점업체 택배비 지원

- 목 적: 물류 비용 지원을 통한 입점업체 부담 경감 및 입점상품의 가격 경쟁력 제고로 공룡나라 쇼핑몰 운영 활성화
 - 신청시기: 2021. 1. ~ 12.
 - 지원대상: 공룡나라 쇼핑몰 입점업체
 - 지원금액: 정액보조
 - 사 업 비: 127,000천 원(군비)
 - 신청장소: 농업정책과 공룡나라쇼핑몰담당
- ☞ 문의: 농업정책과 공룡나라쇼핑몰담당(670-4153)

45 맞춤형중소농기계 지원

- 목 적: 농기계 구입 부담 경감을 위한 중소형 농기계 지원
- 신청시기: 2021. 1. ~ 2.
- 지원대상: 고성군에 주소를 둔 경영체 등록 농업인
- 지원내용: 「정부지원농업기계목록집」에 수록된 1백만 원 이상 농업기계
- 사 업 량: 보행관리기 등 5종 200대
- 사 업 비: 928,000천 원(도비 139,200, 군비 324,800, 자부담 464,000)
- 신청장소: 주소지 읍·면사무소 산업경제담당
- 지원절차: 사업신청 ⇒ 사업대상자 선정 ⇒ 보조금 교부신청 ⇒ 보조금 교부결정 ⇒ 사업추진 ⇒ 완료보고 ⇒ 현지확인 ⇒ 사업비 집행 및 정산

☎ 문의: 농업정책과 농기계지원담당(670-4234)

46 농업기계 등화장치 부착 지원

- 목 적: 농기계의 안전장치 부착으로 농업인 피해 사전 예방
- 신청시기: 2021. 1. ~ 2.
- 지원대상: 경영체 등록이 된 농업인으로써 경운기 또는 트랙터를 보유·사용하고 있는 농가
- 지원내용: 경운기 또는 트랙터에 저속차량 표시등 부착지원
- 사 업 량: 저속차량 표시등 173개
- 사 업 비: 17,300천 원(국비 6,920, 도비 2,080, 군비 8,300)
- 신청장소: 주소지 읍·면사무소 산업경제담당
- 지원절차: 사업신청 ⇒ 사업대상자 선정 ⇒ 보조금 교부신청 ⇒ 보조금 교부결정 ⇒ 사업추진 ⇒ 완료보고 ⇒ 현지확인 ⇒ 사업비 집행 및 정산

☎ 문의: 농업정책과 농기계지원담당(670-4234)

47 농기계보험 농가부담 보험료 지원

- 목 적: 농업인의 신체·재산상 손해 보장으로 안전영농 실현
- 신청시기: 2021. 1. ~ 12.
- 지원대상: 대상농기계(12종)* 사용농업인
 - * 농기계(정부사업지원기종): 경운기, 콤바인, SS분무기, 승용관리기, 승용이앙기, 항공방제기(드론포함), 광역방제기, 베일러, 농용굴삭기, 농용동력운반차, 농용로우더
- 지원내용: 농기계종합보험료(국비)의 자부담 일부를 지원
- 사 업 량: 농기계종합보험가입 275건 지원
- 사 업 비: 103,100천 원(도비 12,362, 군비 28,848, 자부담 61,890)
 - ※ 국비는 중앙부처에서 바로 지급(국비 103,100)
- 신청장소: 지역농업협동조합
- 지원절차: 보험가입신청 ⇒ 청약서 작성 및 자부담보험료 수납 ⇒ 보험증권발급 ⇒ 보조금 청구 및 교부신청(손해보험→기술센터) ⇒ 사업비교부(기술센터→손해보험) ⇒ 사업완료 및 정산보고(손해보험→기술센터)
- ☞ 문의: 농업정책과 농기계지원담당(670-4234)

친환경농업과

1 친환경 벼 재배단지 조성

- 목 적: 토양환경 및 자연생태계 보전으로 국민건강 증진에 기여
- 신청시기: 2021. 1.
- 지원대상: 친환경 벼 재배 희망 단지
 - 단지 형성이 가능한 지역
 - 친환경농업 벼 재배 매뉴얼을 준수할 수 있는 곳
 - 무농약 및 유기농 인증을 받은 곳 또는 받을 예정인 곳
- 지원내용: 1,012,500원/ha(우렁이, 유박 등 친환경 농자재 구입 등)
- 사 업 비: 405,000천 원(군비)
- 신청장소: 읍·면사무소
- 신청절차: 지원신청서 읍면제출 ⇒ 농업기술센터 ⇒ 대상확정 ⇒ 사업추진
(보조금 선금 교부) 및 완료 ⇒ 완료보고서 읍면제출 ⇒ 보조금 정산
- ☎ 문의: 친환경농업과 친환경농업담당(670-4212~4)

2 친환경농업 벼 재배농가 보전금 지원

- 목 적: 친환경 벼 재배농가 생산비 보전 및 농가소득 안정
- 신청시기: 2021. 1.
- 지원대상: 친환경 벼 재배농가
- 지원내용: 전년도 친환경 벼 재배농가 산물벼 수매가 보전
- 사 업 비: 168,000천 원(군비)
- 신청장소: 읍·면사무소
- 신청절차: 지원신청서 읍면제출 ⇒ 농업기술센터 ⇒ 대상확정 ⇒ 사업추진
(보조금 선금 교부) 및 완료 ⇒ 완료보고서 읍면제출 ⇒ 보조금 정산
- ☎ 문의: 친환경농업과 친환경농업담당(670-4212~4)

3 친환경농산물 유통활성화 지원

- 목 적: 친환경 농산물 포장재비 등 지원을 통한 유통비용 절감 및 농가소득 향상
- 신청시기: 2021. 1.
- 지원대상: 친환경인증 농업인 및 농업법인('21년 수요조사 기 신청자에 한함)
- 지원내용: 친환경농산물 포장재 제작비용 지원, 홍보·마케팅 비용 지원
- 사 업 비: 12,600천 원(도비 3,570, 군비 5,250, 자부담 3,780)
- 신청장소: 읍·면사무소
- 지원절차: 사업지침 시달 신청 접수) ⇒ 신청서류 접수 ⇒ 경남도 제출
⇒ 사업계획 승인 ⇒ 사업 시행

☞ 문의: 친환경농업과 친환경농업담당(670-4212~4)

4 유기농업자재 지원

- 목 적: 유기농업자재, 녹비작물 종자 구입비용을 친환경농업인 등에게 지원하여 경영비 부담을 줄이고, 지력증진, 농약·화학비료 사용감소를 유도함으로써 지속가능한 농업 구현
- 신청시기: 2020. 11. ~ 12.(사업시행 전년도)
- 지원대상: 농업경영정보를 등록한 농업경영체로서, 친환경인증을 받은 농업인 및 농업법인(단, 녹비종자는 관행농업인 지원가능)
- 지원내용: 녹비종자 및 유기농업자재 구입비의 50%
 - 지원종자: 헤어리베치, 녹비(청)보리, 호밀, 자운영, 수단그라스(조중생종)
 - 지원한도: 총구입비 기준 유기 200만 원/ha, 무농약 150만 원/ha
- 사 업 비: 250,000천 원(국비 50,000, 도비 22,500, 군비 52,500, 자부담 125,000)
- 신청장소: 읍·면사무소
- 지원절차: 사업지침 시달 신청 접수(전년도 12월) ⇒ 신청서류 접수
⇒ Agrix 전산등록 ⇒ 사업 시행

☞ 문의: 친환경농업과 친환경농업담당(670-4212~4)

5 유기농업 선도농가 가공·유통 지원

- 목 적: 친환경농산물 가공·유통분야 육성을 통한 친환경농산물 부가가치 향상
- 신청시기: 2021. 1.
- 지원대상: 친환경인증 농업인 및 농업법인('21년 수요조사 기 신청자에 한함)
- 지원내용: 친환경농산물 가공시설·장비 및 유통시설·장비 등
- 사 업 비: 4,500천 원(도비 900, 군비 2,100, 자부담 1,500)
- 지원절차: 사업지침 시달 신청 접수) ⇒ 신청서류 접수 ⇒ 경남도 제출
⇒ 사업계획 승인 ⇒ 사업 시행
- 신청장소: 읍·면사무소

☞ 문의: 친환경농업과 친환경농업담당(670-4212~4)

6 시비효율개선 친환경농자재 시범

- 목 적: TPA 함유 유기질비료와 인산칼륨을 이용한 토양개량 및 양분공급 능력 향상
- 신청시기: 2021. 1.
- 지원대상: 친환경농업인 단체
- 지원내용: TPA 함유 유기질비료 구입비, 인산칼륨 구입비 등
- 사업비: 20,000천 원(도비 6,000, 군비 10,000, 자부담 4,000)
- 신청장소: 읍·면사무소
- 지원절차: 신청서작성 및 제출 ⇒ 현장확인 및 조사평가서 작성·제출
⇒ 대상자 확정 및 통보 ⇒ 보조금 교부신청 ⇒ 교부결정 및 사업시행
통보 ⇒ 사업추진 및 정산·사후관리

☞ 문의: 친환경농업과 친환경농업담당(670-4212~4)

7 공익형 직불제

- 목 적
 - 농업·농촌 환경 및 경관보전 등 다원적 기능 확산과 공익적 가치에 대한 기여를 보상
 - 지역특성에 맞는 환경·생태 보전적인 영농활동 및 경제활동 지원
- 신청시기: 2021. 1.
- 지원대상: 공익 실천프로그램 협약 체결 마을 및 전략품목 인증 농가
- 지원내용
 - 마을: 3,000천 원, 프로그램 이행 재료비 등
 - 농가: 유기(300원/㎡), 무농약·무항생제(200원/㎡) 생산장려금
- 사업비: 86,000천 원(도비 27,520, 군비 58,480)
- 신청장소: 읍·면사무소
- 지원절차: 사업지침 시달 신청 접수 ⇒ 신청서류 접수 ⇒ 경남도 제출
⇒ 사업계획 승인 ⇒ 사업 시행

☞ 문의: 친환경농업과 친환경농업담당(670-4212~4)

8 친환경인증 수수료 및 분석비 지원

- 목 적
 - 친환경농산물에 대한 소비자의 구매 증대 및 고품질 안전농산물 생산
 - 품질인증 농산물 생산에 따른 경영비 지원으로 농가 생산의욕 고취
- 신청시기: 2021. 12.
- 지원대상: 친환경농산물 인증받은 농업인
- 지원내용: 항목별 상한액 이내 지원
 - 신청수수료: 50천 원 이내/1건 - 출장심사비: 200천 원 이내/1건
 - 인증심사관리비: 250천 원 이내/1명 - 분석비: 250천 원 이내 /1점
- 사업비: 160,000천 원(군비)
- 신청장소: 읍·면사무소
- 지원절차: 지원신청서 읍면 제출 ⇒ 대상자 적격여부 확인 ⇒ 보상금 지원

☞ 문의: 친환경농업과 친환경농업담당(670-4212~4)

9 친환경농산물 생산장려금 지원

- 목 적
 - 친환경농산물 생산·유통한 농가의 사기진작 및 소득보전 기여
 - 친환경농업의 확대·정착으로 자연환경보전 및 국민건강 향상에 기여
- 신청시기: 2021. 12.
- 지원대상: 친환경농산물 인증을 받은 농업인
- 지원내용: 재배(인증)면적 및 재배품목에 따라 차등지급

구분	메벼	찰벼	과수	채소	가온시설	기타
유 기 농산물	200천 원/ha	200천 원/ha	450천 원/ha	150천 원/ha	2,000천 원/ha	150천 원/ha
무농약 농산물	150천 원/ha	150천 원/ha	350천 원/ha	100천 원/ha	1,500천 원/ha	100천 원/ha

※ 상기 지원 단가는 장려금 신청면적에 따라 변경될 수 있음

- 사 업 비: 93,000천 원(군비)
- 신청장소: 읍·면사무소
- 지원절차: 지원신청서 읍면 제출 ⇒ 대상자 적격여부 확인 ⇒ 보상금 지원
- ☞ 문의: 친환경농업과 친환경농업담당(670-4212~4)

10 GAP 안정성 검사비 및 인증수수료 지원

- 목 적: GAP인증에 소요되는 수수료 및 안전성 검사비 지원을 통한 GAP인증농가 확대 및 고성군 농산물 품질향상 기여
- 신청시기: 2021. 12.
- 목 적: GAP인증을 받은 농업인(단체)
- 지원내용: 신청수수료, 출장심사비, 검사비(잔류농약, 농산물중금속, 토양중금속, 용수)
- 사 업 비: 33,000천 원(국비 12,500, 도비 4,650, 군비 15,850)
- 신청장소: 읍·면사무소
- 지원절차: 지원신청서 읍면제출 ⇒ 대상자 적격여부 확인 ⇒ 보상금 지원
- ☞ 문의: 친환경농업과 친환경농업담당(670-4212~4)

11 유해 야생동물 포획시설 지원

- 목 적: 유해 야생동물로 인한 농작물 피해를 예방하여 농가경영 안정
- 사업기간: 2021. 3. ~ 10.
- 신청기간: 2021. 1.
- 지원대상: 야생 유해조수로 인한 농작물 피해를 입은 농가
- 지원내용: 유해 야생동물 포획시설 설치비 지원
- 사 업 량: 3개소
- 사 업 비: 4,950천 원(국비 1,980, 도비 594, 군비 1,386, 자담 990)
- 신청장소: 읍·면사무소
- 지원절차: 신청서 읍·면 제출 ⇒ 농업기술센터 ⇒ 대상자 확정(심의회) ⇒ 사업추진 및 완료 ⇒ 완료보고서 읍면 및 센터 제출 ⇒ 보조금 지급
- ☞ 문의: 친환경농업과 식량산업담당(670-4262~4)

12 고품질 쌀 생산단지 조성

- 목 적: 쌀 생산 정책이 양(量) 위주에서 질(質) 중심으로 전환됨에 따라 고품질 쌀 생산 시범단지를 조성하여 선도적 역할 수행
 - 사업기간: 2021. 2. ~ 10.
 - 신청기간: 2021. 1.
 - 지원대상: 고품질 쌀 생산단지 읍면별 1개소 이내(10ha/1개소 기준) 계약재배 가능 단지
 - 지원내용: 종자대, 소모성 농자재, 포장재 개발 및 제작비 지원
 - 사업량: 90ha
 - 사업비: 72,000천 원(도비 14,400, 군비 36,000, 자부담 21,600)
 - 신청장소: 읍·면사무소
 - 지원절차: 신청서 읍·면 제출 ⇒ 농업기술센터 ⇒ 대상자확정(심의회) ⇒ 사업추진 및 완료 ⇒ 완료보고서 읍·면 및 센터 제출 ⇒ 보조금지급
- ☎ 문의: 친환경농업과 식량산업담당(670-4262~4)

13 기능성 쌀 재배단지 조성

- 목 적: 웰빙 시대를 맞이하여 건강에 좋고 소비자의 요구에 부합하는 기능성 쌀 생산과 틈새시장 공략을 통하여 농가소득 증대
 - 사업기간: 2021. 2. ~ 10.
 - 신청기간: 2021. 1.
 - 지원대상: 기능성 쌀 생산단지(가바며, 흑미 등 41품종, 5~25ha/1개소 기준), 계약재배 가능 단지
 - 지원내용: 비료, 우렁이, 영양제 등 농자재 지원
 - 사업량: 240ha
 - 사업비: 192,000천 원(도비 38,400, 군비 96,000, 자부담 57,600)
 - 신청장소: 읍·면사무소
 - 지원절차: 신청서 읍·면 제출 ⇒ 농업기술센터 ⇒ 대상자 확정(심의회) ⇒ 사업추진 및 완료 ⇒ 완료보고서 읍·면 및 센터 제출 ⇒ 보조금지급
- ☎ 문의: 친환경농업과 식량산업담당(670-4262~4)

14 고품질 잡곡 재배단지 조성

- 목 적: 잡곡 생력기계화 일괄 작업체계 구축으로 노동력 절감 및 벼 대체작목 육성
 - 사업기간: 2021. 2. ~ 10.
 - 신청기간: 2021. 1.
 - 지원대상: 잡곡 재배단지(잡곡, 두류, 서류 등)
 - 지원내용: 생분해필름, 비료 등 농자재 지원
 - 사업량: 93ha
 - 사업비: 70,000천 원(도비 14,000, 군비 35,000, 자부담 21,000)
 - 신청장소: 읍·면사무소
 - 지원절차: 신청서 읍·면 제출 ⇒ 농업기술센터 ⇒ 대상자 확정(심의회) ⇒ 사업추진 및 완료 ⇒ 완료보고서 읍·면 및 센터 제출 ⇒ 보조금지급
- ☎ 문의: 친환경농업과 식량산업담당(670-4262~4)

15 벼 재배농가 경영안정자금 지원

- 목 적: 농산물 시장 개방화에 따른 소득 감소와 농자재의 인상으로 어려움을 겪는 벼 재배농가의 소득 보전
 - 신청시기: 2021. 7.
 - 지원대상: 경남도 내에 주소를 두고 고성군에 소재하는 농지에서 직접 벼를 재배하여 쌀을 생산하는 농업인
 - 제외대상
 - 벼 재배면적이 1,000㎡미만
 - 전년도 농외 종합소득이 37백만 원 이상, 농치처분 명령, 농지 무단점유한 자
 - 지원내용: ha당 330천 원 정도 ※ 지원금액 변동 가능
 - 사 업 비: 1,452,000천 원(도비 435,600, 군비 1,016,400)
 - 신청장소: 읍·면사무소
 - 지원절차: 지원신청서 읍면 제출 ⇒ 대상자 적격여부 확인 ⇒ 보상금 지원
- ☞ 문의: 친환경농업과 식량산업담당(670-4262~4)

16 우리밀 육성 지원

- 목 적: 소비자의 농산물 안전성 욕구 충족과 우리 밀의 경쟁력 제고
 - 신청시기: 2021. 11.
 - 지원대상: 우리(국산) 밀 재배농가
 - 지원내용: 360,000원/ha(보조 252,000원/ha, 자부담 108,000원/ha)
 - 사 업 량: 40ha
 - 사 업 비: 14,400천 원(도비 2,880, 군비 7,200, 자부담 4,320)
 - 신청장소: 읍·면사무소
 - 지원절차: 계획수립 및 통보(농업기술센터) ⇒ 지원 신청(이장 및 농가) ⇒ 파종 확인 ⇒ 보조금 지급(12월)
- ☞ 문의: 친환경농업과 식량산업담당(670-4262~4)

17 쌀 전업농 정보신문 구독료 지원

- 목 적: 고품질 쌀 생산기술과 관련한 최신 정보 신속제공으로 쌀 전업농 기술능력 배양
 - 사업기간: 2021. 1. ~ 12.
 - 신청기간: 2021. 1.
 - 지원대상: 쌀전업농 회원(쌀전업농고성군연합회에서 일괄신청)
 - 지원내용: 신문 구독료 지원
 - 사 업 량: 200명
 - 사 업 비: 14,400천 원(도비 2,880, 군비 11,520)
 - 신청장소: 친환경농업과 식량산업담당
 - 지원절차: 신청서 제출 ⇒ 대상자 선정 ⇒ 구독계약 체결 ⇒ 분기별 구독료 지급
- ☞ 문의: 친환경농업과 식량산업담당(670-4262~4)

18 무병묘 활용 고구마 품질향상 시범

- 목 적: 고구마 무병묘 공급체계 확립 및 고품질 고구마 생산
- 사업기간: 2021. 1. ~ 12.
- 신청기간: 2021. 1.
- 지원대상: 고구마작목반
- 지원내용: 무병묘 종서, 종순 구입비 지원
- 사업량: 1개소
- 사업비: 10,000천 원(도비 3,000, 군비 5,000, 자부담 2,000)
- 신청장소: 친환경농업과 식량산업담당
- 지원절차: 신청서 읍·면 제출 ⇒ 농업기술센터 ⇒ 대상자확정(심의회)
⇒ 사업추진 및 완료 ⇒ 완료보고서 읍·면 및 센터 제출 ⇒ 보조금지급
- ☎ 문의: 친환경농업과 식량산업담당(670-4262~4)

19 프라즈마 큐어링기술 활용 발작물 저장성 향상 시범

- 목 적: 땅속작물 수확 후 큐어링 처리를 통한 저장성 향상
- 사업기간: 2021. 1. ~ 12.
- 신청기간: 2021. 1.
- 지원대상: 고구마작목반, 농가
- 지원내용: 큐어링시스템, 프라즈마 발생장치 등 지원
- 사업량: 1개소
- 사업비: 30,000천 원(도비 9,000, 군비 15,000, 자부담 6,000)
- 신청장소: 친환경농업과 식량산업담당
- 지원절차: 신청서 읍·면 제출 ⇒ 농업기술센터 ⇒ 대상자 확정(심의회)
⇒ 사업추진 및 완료 ⇒ 완료보고서 읍·면 및 센터 제출 ⇒ 보조금 지급
- ☎ 문의: 친환경농업과 식량산업담당(670-4262~4)

20 벼 육묘용 상토·매트 지원

- 목 적: 건전 모 생산을 통한 고품질 쌀 생산의 기반 마련
- 사업기간: 2021. 2. ~ 10.
- 신청시기: 2021. 1.
- 지원대상: 고성군에 주소를 두고 고성군에서 벼 육묘 및 직파 재배하는 농가
- 지원내용: 상토·매트, 종자코팅, 제초제 등 직파재배 농자재(150,000원/ha)
지원(초과 시 자부담)
- 사업량: 4,133ha
- 사업비: 620,000천 원(군비)
- 신청장소: 읍·면사무소
- 지원절차: 신청서 읍·면 제출 ⇒ 농업기술센터 ⇒ 대상자 확정(심의회)
⇒ 사업추진 및 완료 ⇒ 완료보고서 읍·면 및 센터 제출 ⇒ 보조금 지급
- ☎ 문의: 친환경농업과 식량산업담당(670-4262~4)

21 고령 영세농업인 벼 육묘지원

- 목 적: 농촌인구의 고령화·부녀화에 따른 농촌일손부족 문제 해소
 - 사업기간: 2021. 2. ~ 10.
 - 신청시기: 2021. 1.
 - 지원대상: 고성군에 주소를 5년 이상 둔 만 80세 이상, 벼 재배면적 6,600㎡ 이하인 고령 영세농업인
 - 지원내용: 벼 육묘지원
 - 사업량: 340ha
 - 사업비: 340,000천 원(군비 170,000, 자부담 170,000)
 - 신청장소: 읍·면사무소
 - 지원절차: 신청서 읍·면 제출 ⇒ 농업기술센터 ⇒ 대상자 확정(심의회) ⇒ 사업추진 및 완료 ⇒ 완료보고서 읍·면 및 센터 제출 ⇒ 보조금 지급
- ☞ 문의: 친환경농업과 식량산업담당(670-4262~4)

22 법씨 온탕소독기 지원

- 목 적: 벼 종자 소독과 동시 발아로 못자리 설치 시 노동력 절감
 - 사업기간: 2021. 2. ~ 10.
 - 신청시기: 2021. 1.
 - 지원대상: 벼 재배농업인 중 종자 소독 시 애로를 겪고 있는 농가 선정
 - 지원내용: 온탕소독기 지원
 - 사업량: 12대(군비지원 한도액 1,000천 원)
 - 사업비: 24,000천 원(군비 12,000, 자부담 12,000)
 - 신청장소: 읍·면사무소
 - 지원절차: 신청서 읍·면 제출 ⇒ 농업기술센터 ⇒ 대상자 확정(심의회) ⇒ 사업추진 및 완료 ⇒ 완료보고서 읍·면 및 센터 제출 ⇒ 보조금 지급
- ☞ 문의: 친환경농업과 식량산업담당(670-4262~4)

23 우렁이농법 시범단지 조성

- 목 적: 환경친화적인 자연 순환농업의 정착 및 고품질 안전농산물 생산 유도 및 제초비용 절감은 물론, 토양환경을 보전하여 지속가능한 농업 추진
 - 사업기간: 2021. 2. ~ 10.
 - 신청시기: 2021. 1.
 - 지원대상: 친환경농업에 관심 및 의향이 있는 쌀 생산단지로 집단화가 가능하고 물관리가 용이한 지역 우선지원(5ha 이상/1개소 기준)
 - 지원내용: 우렁이 구입비(30~40kg/1ha), 군비지원 한도액 5,000원/kg
 - 사업량: 800ha
 - 사업비: 160,000천 원(군비 80,000, 자부담 80,000)
 - 신청장소: 읍·면사무소
 - 지원절차: 신청서 읍·면 제출 ⇒ 농업기술센터 ⇒ 대상자 확정(심의회) ⇒ 사업추진 및 완료 ⇒ 완료보고서 읍·면 및 센터 제출 ⇒ 보조금 지급
- ☞ 문의: 친환경농업과 식량산업담당(670-4262~4)

24 기능성 벼 육묘상자 지원

- 목 적: 못자리 설치에 따른 부족한 농촌일손을 덜어주기 위함
 - 사업기간: 2021. 2. ~ 8.
 - 신청시기: 2021. 1.
 - 지원대상: 벼 육묘상자 구입지원 희망농가(읍면별 이장협의회 대표가 신청)
 - 지원내용: 노동력 절감형 벼 육묘상자 구입비 지원
 - 사업량: 40,000개
 - 사업비: 40,000천 원(군비 20,000, 자부담 20,000)
 - 신청장소: 읍·면사무소
 - 지원절차: 신청서 읍·면 제출 ⇒ 농업기술센터 ⇒ 대상자 확정(심의회)
⇒ 사업추진 및 완료 ⇒ 완료보고서 읍·면 및 센터 제출 ⇒ 보조금 지급
- ☞ 문의: 친환경농업과 식량산업담당(670-4262~4)

25 벼 육묘장 설치 지원

- 목 적: 건전한 육묘 생산을 통한 고품질 쌀 안전생산 도모
 - 사업기간: 2021. 2. ~ 11.
 - 신청시기: 2021. 1.
 - 지원대상: 법인, 작목반, 농협 등 육묘업 등록이 되어있는 경영체
 - 지원내용: 육묘하우스, 관수시설, 자동파종기, 온탕소독기, 육묘대차 등
 - 사업량: 1개소
 - 사업비: 300,000천 원(군비 150,000, 자부담 150,000)
 - 신청장소: 읍·면사무소
 - 지원절차: 신청서 읍·면 제출 ⇒ 농업기술센터 ⇒ 대상자 확정(심의회)
⇒ 사업추진 및 완료 ⇒ 완료보고서 읍·면 및 센터 제출 ⇒ 보조금 지급
- ☞ 문의: 친환경농업과 식량산업담당(670-4262~4)

26 농업재해 보상

- 목 적: 태풍, 가뭄 등 재해로 인한 피해 보상으로 농업인 영농의지 고취
 - 사업기간: 2021. 1. ~ 12.
 - 신청기간: 2021. 1. ~ 12.
 - 지원대상: 재난지수 300미만의 피해 농가(지자체 지원 대상)
 - 지원내용: 피해보상금 지원
 - 사업비: 10,000천 원(군비)
 - 신청장소: 읍·면사무소
 - 지원절차: 피해신고서 접수(농업인) ⇒ 피해합동조사(읍·면, 마을대표, 피해농업인) ⇒ 피해 확인(농업기술센터) ⇒ 피해확정 및 보상
- ☞ 문의: 친환경농업과 식량산업담당(670-4262~4)

27 예비뫇자리 설치 사업

- 목 적: 가뭄, 저온 등 자연재해에 대비한 예비뫇자리 확보로 생산 안정성 확보
 - 사업기간: 2021. 5. ~ 6.
 - 신청기간: 2021. 5. ~ 6.
 - 지원대상: 자연재해로 인한 육묘 실패 농가
 - 지원내용: 예비뫇자리 지원(관행재배 5,715상자, 친환경재배 2,500상자)
 - 사 업 량: 8,215상자
 - 사 업 비: 30,000천 원(군비)
 - 신청장소: 읍·면사무소
 - 지원절차: 예비모 공급 수요조사 읍면 제출 ⇒ 현지확인 ⇒ 육묘 지원
- ☞ 문의: 친환경농업과 식량산업담당(670-4262~4)

28 고품질 우량종자 구입비 지원

- 목 적: 우량종자 공급으로 건전 육묘생산 및 포장 병해충 발생 억제
 - 사업기간: 2021. 6. ~ 10.
 - 신청기간: 2021. 5.
 - 지원대상: 벼, 옥수수 보급종 구입 농가
 - 지원내용: 벼(10,000원/포), 옥수수(7,500원/봉) ※ 지원금액 변동가능
 - 사 업 량: 7,500포(벼 보급종), 1,000봉(옥수수 보급종)
 - 사 업 비: 82,500천 원(군비)
 - 신청장소: 읍·면사무소
 - 지원절차: 지원신청서 읍면 제출 ⇒ 대상자 적격여부 확인 ⇒ 보상금 지원
- ☞ 문의: 친환경농업과 식량산업담당(670-4262~4)

29 보리 생산 장려금 지원

- 목 적: 겨울철 노는 땅을 이용한 식용보리 생산농가에 장려금 지원을 통한 보리 생산 활성화 및 식량 자급률 향상
 - 신청시기: 2021. 2. ~ 3.
 - 지원대상: 관내 식용보리 생산·파종농가
 - 지원내용: 252,000원/ha 지원
 - 사 업 량: 258ha
 - 사 업 비: 65,000천 원(군비)
 - 신청장소: 읍·면사무소
 - 지원절차: 계획수립 및 통보(농업기술센터) ⇒ 지원 신청(이장 및 농가) ⇒ 파종 확인 ⇒ 보조금 지급(4월)
- ☞ 문의: 친환경농업과 식량산업담당(670-4262~4)

30 농특산물 지역축제 지원

- 목 적: 지역에서 생산되는 농특산물의 홍보, 판로개척 및 지역경제 활성화를 도모함과 동시에 지역공동체 형성에 기여
 - 사업기간: 2021. 2. ~ 11.
 - 신청기간: 2021. 1.
 - 지원대상: 읍·면 농특산물 축제 추진위원회
 - 지원내용: 농특산물 지역축제 지원
 - 사 업 비: 50,000천 원(군비)
 - 신청장소: 읍·면사무소
 - 지원절차: 신청서 읍·면 제출 ⇒ 농업기술센터 ⇒ 대상자 확정(심의회)
⇒ 사업추진 및 완료 ⇒ 완료보고서 읍·면 및 센터 제출 ⇒ 보조금 지급
- ☞ 문의: 친환경농업과 식량산업담당(670-4262~4)

31 쌀전업농 고성군연합회 지원

- 목 적: 쌀전업농 고성군연합회 각종 행사 참가 시 보조금 지원으로 쌀 생산단체 의욕 고취
 - 사업기간: 2021. 1. ~ 12.
 - 신청기간: 2021. 1.
 - 지원대상: 쌀전업농 고성군연합회
 - 지원내용: 도대회 참가, 선진지 및 박람회 참가
 - 사 업 량: 1개소
 - 사 업 비: 7,200천 원(군비)
 - 신청장소: 친환경농업과 식량산업담당
 - 지원절차: 신청서 및 계획서 제출 ⇒ 사업추진 및 완료 ⇒ 완료보고서 제출 ⇒ 보조금 지급
- ☞ 문의: 친환경농업과 식량산업담당(670-4262~5)

32 벼 재배농가 개량물꼬 지원

- 목 적: 벼 재배 논의 효율적 물 관리로 농촌사회 고령화에 따른 일손 부족현상 해결 및 반영구적 사용으로 벼 재배농가 경영비 절감
 - 사업기간: 2021. 2. ~ 11.
 - 신청시기: 2021. 1.
 - 지원대상: 벼 재배농가
 - 지원내용: 개량물꼬 구입비 지원
 - 사 업 량: 400개
 - 사 업 비: 18,000천 원(군비 9,000, 자부담 9,000)
 - 신청장소: 읍·면사무소
 - 지원절차: 신청서 읍·면 제출 ⇒ 농업기술센터 ⇒ 대상자 확정(심의회)
⇒ 사업추진 및 완료 ⇒ 완료보고서 읍·면 및 센터 제출 ⇒ 보조금 지급
- ☞ 문의: 친환경농업과 식량산업담당(670-4262~4)

33 벼 육묘장 시설 현대화 지원

- 목 적: 노후화 된 벼 육묘장 생산시설 현대화 지원으로 우량 모종 생산 기반구축 및 벼 모종 품질향상을 통한 고품질 벼 생산
- 사업기간: 2021. 2. ~ 11.
- 신청시기: 2021. 1.
- 지원대상: 농협, 법인 등 벼 육묘장을 가지고 육묘업이 가능한 단체
- 지원내용: 천·측창 자동개폐시설 및 관수시설, 발아실 등 시설현대화
- 사업비: 100,000천 원(군비 50,000, 자부담 50,000)
- 신청장소: 읍·면사무소
- 지원절차: 신청서 읍·면 제출 ⇒ 농업기술센터 ⇒ 대상자 확정(심의회) ⇒ 사업추진 및 완료 ⇒ 완료보고서 읍·면 및 센터 제출 ⇒ 보조금지급
- ☞ 문의: 친환경농업과 식량산업담당(670-4262~4)

34 기본형 공익직접지불사업

- 목 적: 농업활동을 통해 환경보전, 농촌유지, 식품안전 등 농업·농촌의 공익기능 증진과 농업인 등의 소득안정 도모
- 신청기간: 2021. 2. ~ 4.
- 지원대상: 「농어업경영체 육성 및 지원에 관한 법률」제4조에 따라 본인의 농업경영체 등록정보에 등록된 농지를 대상으로 신청한 농업경영체 및 농업법인
- 지원단가
 - 소농직불금(0.5ha 미만): 연 120만 원(정액)
 - 면적직불금 (단위: 만원/ha)

단 계 \ 구 간	1구간 (2ha 이하)	2구간 (2ha초과~6ha이하)	3구간 (6ha 초과)
①농업진흥지역 내에서 논·밭농업에 이용된 농지등	205	197	189
②농업진흥지역 밖에서 논·밭농업에 이용된 농지등	178	170	162
③농업진흥지역 밖에서 밭농업에 이용된 농지등	134	117	100

- 사업비: 13,000,000천 원(국비)
- 신청장소: 읍·면사무소
- 지원절차: 직불금 신청·접수 ⇒ 신청내용 조사 및 등록증 교부 ⇒ 준수 사항 이행점검 ⇒ 등록변경 ⇒ 직불금 지급
- ☞ 문의: 친환경농업과 식량산업담당(670-4262~4)

35 논 활용 직접지불사업

- 목 적: 논 이모작 재배농가의 소득안정과 주요 밭작물의 자급률 제고
- 신청기간: 2021. 2. ~ 4.
- 지원대상: 농업경영체 등록자 중 논이모작 지급대상 농지에서 식량 및 사료작물 등에 종사하는 농업인, 농업법인
- 지원단가: 500천 원/ha
- 사 업 비: 450,000천 원(국비)
- 신청장소: 읍·면사무소
- 지원절차: 직불금 신청·접수 ⇒ 신청내용 조사 및 등록증 교부 ⇒ 지급요건 검증 ⇒ 지급대상자 확정 및 직불금 지급
- ☞ 문의: 친환경농업과 식량산업담당(670-4262~4)

36 친환경농업 직접지불사업

- 목 적: 친환경농업 실천 농업인의 소득 감소분 및 생산비 차이 보전으로 친환경 확산 도모 및 농업환경 보전 등 공익적 기능 제고
- 신청기간: 2021. 2. ~ 3.
- 지원대상: 친환경농산물 인증 농업인
- 지원단가 (단위: 천 원)

구 분	논	밭	
		과 수	채소·특작·기타
유 기	700	1,400	1,300
무 농 약	500	1,200	1,100
유기지속	350	700	650

- 사 업 비: 189,000천 원(국비)
- 신청장소: 읍·면사무소
- 지원절차: 직불금 신청·접수 ⇒ 사업대상자 선정 ⇒ 이행점검 및 대량 검증 ⇒ 지급대상자 확정 및 직불금 지급
- ☞ 문의: 친환경농업과 식량산업담당(670-4262~4)

37 경관보전 직접지불사업

- 목 적: 농촌의 경관을 아름답게 형성·유지·개선하여 지역축제·농촌관광·도농교류 등과 연계함으로써 지역경제 활성화 도모
- 신청시기: 2021. 2. ~ 4.(2022년 사업신청 및 수요조사)
- 지원대상: 농업경영체로 등록하고 지급대상 농지에서 경관 및 준경관작물을 재배·관리하는 농업인 및 농업법인
 - 지원대상농지: 식재면적이 마을단위 및 필지별로 집단화된 농지
 - 경관작물 2ha 이상, 준경관작물 10ha 이상
- 지원내용: 경관 170만 원/ha, 준경관 100만 원/ha, 준경관초지 45만 원/ha
- 사 업 비: 16,360천 원(국비 11,150, 군비 5,210)
- 신청장소: 읍·면사무소
- 지원절차: 사업신청(2021년 사업 수요조사) ⇒ 사업면적 배정 ⇒ 사업대상지구 선정 ⇒ 협약체결 ⇒ 사업예산배정 ⇒ 이행점검(2022년) ⇒ 직불금 지급

☞ 문의: 친환경농업과 식량산업담당(670-4262~4)

38 토종농산물 소득보전 직불사업

- 목 적: 토종농업자원을 보존육성 및 토종 농산물 재배 농업인의 소득보전
- 신청시기: 2021. 2. ~ 3.
- 지원대상: 경상남도가 지정한 토종농산물 품종을 재배 신청한 후 토종농산물임을 확인받고, 토종농산물 재배를 충실히 이행한 농업인
- 지원품목: 17개 품종
 - 일년생(17): 토란, 메밀, 율무, 조, 수수, 기장, 동부, 이팍, 홍화, 맥문동, 우렁콩, 부채콩, 선비자비콩, 아주까리콩, 토종오이, 염주, 앓은뱅이밀
 - ※ 맥문동은 약용(일년생)으로 재배할 경우에만 지원 대상
 - 일년생: 예산범위 내에서 200원/m²
 - ※ 지원품목 및 단가는 달라질 수 있음
- 사 업 비: 25,000천 원(도비 7,500, 군비 17,500)
- 신청장소: 읍·면사무소
- 지원절차: 사업신청 ⇒ 사업대상자 선정 ⇒ 이행점검(1차, 2차) ⇒ 지급대상자 확정 ⇒ 직불금 지급

☞ 문의: 친환경농업과 식량산업담당(670-4262~4)

39 농약안전사용장비 지원

- 목 적: 벼 병해충 방제 안전장비 공급으로 농업인의 농약중독 예방 및 보호
- 신청시기: 2021. 1.
- 지원대상: 과수재배 등 농약 살포작업이 많은 농가, 공동방제단, 영농법인, 전업농 등
 - 고령농, 영세농, 여성농 등 사회적약자 30% 이상 배정
- ※ 고령농: 1953. 12. 31.이전 출생자, 영세농: 0.1ha미만 농가, 여성농(여성세대주)
- 지원내용: 농약 안전사용장비(방제복, 보안경, 마스크세트) 지원
- 사 업 량: 340세트
- 사 업 비: 17,000천 원(도비 5,100, 군비 11,900)
- 신청장소: 읍·면사무소
- 지원절차: 신청서 읍·면 제출 ⇒ 농업기술센터 ⇒ 대상자확정(심의회) ⇒ 조달구입 후 읍·면 배부 ⇒ 인수증 농업기술센터 제출
- ☞ 문의: 친환경농업과 작물보호담당(670-4242~4)

40 벼 병해충 공동방제 농작업대행료 지원(무인헬기, 드론, 광역방제기)

- 목 적: 벼 병해충 방제 대행료 지원으로 노동력 절감 및 방제효과 제고
- 신청시기: 2021. 1.
- 지원대상: 마을·들녘 단위 10ha내외의 구획화된 벼 재배단지
- 지원내용: 농약살포 무인헬기, 드론, 광역방제기 방제작업 대행료
 - ※ 1차 방제 보조 90%, 자담 10%, 2차 방제 보조 90%, 자담 10%
- 사 업 량: 7,568ha(3,784ha×2회)
- 사 업 비: 756,800천 원(도비 64,800, 군비 616,320, 자담 75,680)
- 신청장소: 읍·면사무소
- 지원절차: 신청서 읍·면 제출 ⇒ 농업기술센터 ⇒ 대상자 확정(심의회) ⇒ 사업추진 및 완료 ⇒ 완료보고서 읍·면 및 센터 제출 ⇒ 보조금 지급
- ☞ 문의: 친환경농업과 작물보호담당(670-4242~4)

41 벼 병해충 방제 약제비(농약) 지원

- 목 적: 벼 병해충 적기 방제를 위한 약제 지원으로 피해 최소화
- 신청시기: 2021. 1.
- 지원대상: 벼 재배농가
- 지원내용: 벼 병해충 방제 약제(살균·살충제) 지원
- 사 업 량: 4,589ha(친환경 재배면적 제외)
- 사 업 비: 367,100천 원(국비 37,950, 도비 14,000, 군비 315,150)
- 신청장소: 읍·면사무소
- 지원절차: 신청서 읍·면 제출 ⇒ 농업기술센터 ⇒ 대상자 확정(심의회) ⇒ 사업비 읍·면 재배정 ⇒ 약제선정(읍·면별 방제협의회 개최) ⇒ 약제 구입 및 공급 ⇒ 정산 및 사업완료 보고
- ☞ 문의: 친환경농업과 작물보호담당(670-4242~4)

42 벼 육묘상자 처리제 지원

- 목 적: 벼 생육초기 병해충 예방체계 구축으로 노동력 절감 및 방제효과 증대
- 신청시기: 2021. 1.
- 지원대상: 관내 주소를 두고 농업경영체에 등록된 벼 재배농가
- 지원내용: 육묘상자 처리농약 정액지원(150천 원/ha)
- 사업량: 3,100ha(농가당 0.1 ~ 5ha)
- 사업비: 470,000천 원(군비)
- 신청장소: 읍·면사무소
- 지원절차: 신청서 읍·면 제출 ⇒ 농업기술센터 ⇒ 사업비 읍·면 재배정 ⇒ 약제 선정(읍·면별 방제협의회 개최) ⇒ 입찰 실시 ⇒ 약제 공급 ⇒ 정산 및 사업완료 보고

☞ 문의: 친환경농업과 작물보호담당(670-4242~4)

43 과수생산시설현대화(FTA기금)

- 목 적: 과수생산시설현대화를 통한 고품질생산 및 재해예방 등 경쟁력 강화
- 신청시기: 2021. 1.
- 지원대상: 최근 5년 이내 과수산업발전계획의 사업시행주체(참여조직) 또는 지역푸드플랜에 참여한 실적이 있고, 3년 이상 출하(사업시행주체와 지역푸드플랜에 생산량의 80% 이상) 약정한 경영체(2012. 3. 15.이전 조성된 과원)
- 지원내용: 관수관비시설, 관정개발, 농산물운반기(레일형), 무인방제시설, 방풍망시설, 배수시설, 비가림시설, 비가림하우스(개보수 포함), 서리우박 피해방지, 야생동물방지시설, 작업로정비, 지주시설, 친환경과원관리, 품종갱신(기존 시설 활용 가능), 다겹보온커튼(기존 일반 비가림하우스의 동해 방지용), 환풍기, 공동이용설비, 재해예방용 농업용난방기, 냉해방지용 공기순환팬, 감귤원 원지정비(기존수목 굴취, 이랑조성, 우량품종 묘목 식재(기존 수목의 이식 가능), 방풍수 정비), 기 지원시설·장비 중 사후 관리기간이 경과한 시설·장비의 개보수

- 사업량: 3개소 내외
- 사업비: 65,000천 원(기금 13,000, 도비 5,850, 군비 13,650, 융자 9,000, 자부담 23,500)
- 신청장소: 읍·면사무소
- 지원절차: 사업신청 ⇒ 대상자 확정(농정심의회) ⇒ 보조금 교부신청 ⇒ 보조금 교부결정 ⇒ 사업추진 및 완료 ⇒ 사업비 신청 ⇒ 보조금 지급 및 정산

☞ 문의: 친환경농업과 과수화훼담당(670-4222~4)

44 농작물 재해보험

- 목 적: 자연재해로 인한 농작물 피해를 보상하여 농가의 소득 및 경영안정
- 신청시기: 연중
- 지원대상: 고성군에 거주(주민등록 기준)하며 보험대상 농작물을 경작하는 개인 또는 법인
- 지원내용: 농작물재해보험에 가입한 재해보험가입자의 납입 순보험료 지원(90%)
- 사업비: 364,000천 원(도비 91,000, 군비 273,000)
- 신청장소: 지역농협(NH농협손해보험)
- ☞ 문의: 친환경농업과 과수화훼담당(670-4222~4)

45 초등돌봄교실 과일간식 지원사업

- 목 적: 어린이의 식습관 개선 등 국민 건강증진과 국산 제철과일의 소비를 확대하기 위하여 초등돌봄교실을 대상으로 과일간식 지원
- 신청시기: 2021. 1.
- 지원대상: 초등돌봄교실과 방과후학교 연계형 돌봄교실을 이용하는 초등학생
- 지원내용: 제철 과일간식(1회 150g 내외)
- 사업량: 30회/연간
- 사업비: 24,440천 원(국비 12,220, 도비 3,666, 군비 8,554)
- 신청장소: 친환경농업과 과수화훼담당
- 지원절차: 사업안내 ⇒ 수요제출(고성교육지원청) ⇒ 지원대상 확정 및 과일간식 공급
 - 학 교: 초등돌봄교실 학부모를 대상으로 희망의사 조사, 필요 시 학교 운영위원회의 심의를 거쳐 과일간식지원사업 신청서 교육지원청 제출
 - 교육지원청: 학교에서 제출한 신청서 및 과일간식 지원사업 신청현황 제출
- ☞ 문의: 친환경농업과 과수화훼담당(670-4222~4)

46 신소득 과실생산시설 현대화

- 목 적: 생산시설 현대화 지원으로 노동력 절감 및 고품질 과실 생산
- 신청시기: 2021. 1.
- 지원대상: 신소득 과실 재배 농업인, 농업법인 및 생산자단체
- 지원내용: 비가림시설, 연질강화필름, 방조 방풍망, 관수관비시설, 야생동물 퇴치시설, 저온저장시설(17㎡ 이하: 기존 재배농가에 대해서만 지원), 신소득작물 품종갱신(관련 묘목·종자대 및 자재비) 등
- 사업량: 5개소
- 사업비: 70,000천 원(도비 10,500, 군비 24,500, 자부담 35,000)
- 신청장소: 읍·면사무소
- 지원절차: 사업신청 ⇒ 대상자 확정(농정심의회) ⇒ 보조금 교부신청 ⇒ 보조금 교부결정 ⇒ 사업추진 및 완료 ⇒ 사업비 신청 ⇒ 보조금 지급 및 정산
- ☞ 문의: 친환경농업과 과수화훼담당(670-4222~4)

47 과원 관리 생력기계화 지원

- 목 적: 고령화 및 공동화에 대응한 생력기계화 지원으로 노동력 절감
- 신청시기: 2021. 1.
- 지원대상: 과수 재배 농업인, 법인 및 생산자단체
- 지원내용: 과원 관리 생력기계화 지원(과원관리용 고소작업차, 스피드스프레이어 등)
- 사 업 량: 2개소
- 사 업 비: 30,000천 원(도비 3,000, 군비 12,000, 자부담 15,000)
- 신청장소: 읍·면사무소
- 지원절차: 사업신청 ⇒ 대상자 확정(농정심의회) ⇒ 보조금 교부신청 ⇒ 보조금 교부결정 ⇒ 사업추진 및 완료 ⇒ 사업비 신청 ⇒ 보조금 지급 및 정산
- ※ 지원기준: 시중 판매가격(농기계가격표시제)과 ‘정부지원 농업기계 목록집’의 금액(융자지원 한도액)을 비교하여 최저가를 기준으로 ‘농업기계 판매가격 구간별 보조금 지원범위표’를 적용하여 보조금(도비+시군비) 지원

〈농업기계 판매가격 구간별 보조금 지원범위표〉

- ▶ 판매가(농기계 1대) 1백만 원 미만: 정률 보조 50%, 자부담 50%
- ▶ 1백만 원 이상 ~ 2백만 원 미만: 정액보조 50만 원 지원, 자부담(판매가-정액보조)
- ▶ 2백만 원 이상 ~ 4백만 원 미만: 정액보조 1백만 원 지원, 자부담(판매가-정액보조)
- ▶ 4백만 원 이상 ~ 6백만 원 미만: 정액보조 2백만 원 지원, 자부담(판매가-정액보조)
- ▶ 6백만 원 이상 ~ 8백만 원 미만: 정액보조 3백만 원 지원, 자부담(판매가-정액보조)
- ▶ 8백만 원 이상 ~ 10백만 원 미만: 정액보조 4백만 원 지원, 자부담(판매가-정액보조)
- ▶ 10백만 원 이상 ~ 15백만 원 미만: 정액보조 5백만 원 지원, 자부담(판매가-정액보조)
- ▶ 15백만 원 이상 ~ 20백만 원 미만: 정액보조 7.5백만 원 지원, 자부담(판매가-정액보조)
- ▶ 20백만 원 이상 ~ : 정액보조 10백만 원 지원, 자부담(판매가-정액보조)

☞ 문의: 친환경농업과 과수화훼담당(670-4222~4)

48 과수 수정용 꽃가루 지원

- 목 적: 고품질 안전과실 생산 및 생산비 절감으로 시장 경쟁력 확보
- 신청시기: 2021. 1.
- 지원대상: 과수 재배 농업인, 법인 및 생산자단체
- 지원내용: 이로로 생산농가 및 우수농가 수정용 꽃가루 구입비
- 사 업 량: 10ha
- 사 업 비: 15,000천 원(도비 2,250, 군비 5,250, 자부담 7,500)
- 신청장소: 읍·면사무소
- 지원절차: 사업신청 ⇒ 대상자 확정(농정심의회) ⇒ 보조금 교부신청 ⇒ 보조금 교부결정 ⇒ 사업추진 및 완료 ⇒ 사업비 신청 ⇒ 보조금 지급 및 정산

☞ 문의: 친환경농업과 과수화훼담당(670-4222~4)

49 유해가스에 안전한 황토유향 자동제조기 보급시범

- 목 적: 황토유향 자가제조 어려움 해소 및 친환경농업 실천농가의 유해독성가스 노출 방지
 - 신청시기: 2021. 1.
 - 지원대상: 과수 생산농가, 작목반, 연구회 및 법인
 - 지원내용: 자동 황토유향제조기, 자가제조용 자재 구입 등
 - 사 업 량: 1개소
 - 사 업 비: 8,000천 원(도비 2,400, 군비 4,000, 자부담 1,600)
 - 신청장소: 읍·면사무소
 - 지원절차: 사업신청 ⇒ 대상자 확정(농정심의회) ⇒ 보조금 교부신청 ⇒ 보조금 교부결정 ⇒ 사업추진 및 완료 ⇒ 사업비 신청 ⇒ 보조금 지급 및 정산
- ☎ 문의: 친환경농업과 과수화훼담당(670-4222~4)

50 참다래 과원 현대화

- 목 적: 고품질 안전과실 생산 및 생산비 절감으로 시장 경쟁력 확보
 - 신청시기: 2021. 1.
 - 지원대상: 관내 참다래 재배농가(2012. 3. 15. 이후 조성된 과원)
 - 지원내용: 관수·관비시설, 방풍망, 배수시설, 야생동물방지시설, 지주시설 등
 - 사 업 량: 2ha
 - 사 업 비: 63,000천 원(군비 31,500, 자부담 31,500)
 - 신청장소: 읍·면사무소
 - 지원절차: 사업신청 ⇒ 대상자 확정(농정심의회) ⇒ 보조금 교부신청 ⇒ 보조금 교부결정 ⇒ 사업추진 및 완료 ⇒ 사업비 신청 ⇒ 보조금 지급 및 정산
- ☎ 문의: 친환경농업과 과수화훼담당(670-4222~4)

51 참다래 수꽃가루 지원

- 목 적: 개화기 기상조건 악화로 인한 수정 불균형 해소 및 고품질 안전과실 생산 및 생산비 절감으로 시장 경쟁력 확보
 - 신청시기: 2021. 1.
 - 지원대상: 참다래 재배 농업인(1ha 이상), 작목반 및 법인
 - 지원내용: 참다래 수정용 꽃가루
 - 사 업 량: 35ha
 - 사 업 비: 48,000천 원(군비 24,000, 자부담 24,000)
 - 신청장소: 읍·면사무소
 - 지원절차: 사업신청 ⇒ 대상자확정(농정심의회) ⇒ 보조금 교부신청 ⇒ 보조금 교부결정 ⇒ 사업추진 및 완료 ⇒ 사업비 신청 ⇒ 보조금 지급 및 정산
- ☎ 문의: 친환경농업과 과수화훼담당(670-4222~4)

52 과수 안전농산물 생산 지원

- 목 적: 소비자가 선호하는 고품질 안전농산물 생산 및 과수 재배농가 경쟁력 향상
 - 신청시기: 2021. 1.
 - 지원대상: 과수 재배농가
 - 지원내용: 고품질 안전농산물 생산에 필요한 퇴비 및 자재 지원
 - 사 업 량: 5개소
 - 사 업 비: 48,000천 원(군비 24,000, 자부담 24,000)
 - 신청장소: 읍·면사무소
 - 지원절차: 사업신청 ⇒ 대상자 확정(농정심의회) ⇒ 보조금 교부신청 ⇒ 보조금 교부결정 ⇒ 사업추진 및 완료 ⇒ 사업비 신청 ⇒ 보조금 지급 및 정산
- ☞ 문의: 친환경농업과 과수화훼담당(670-4222~4)

53 친환경 과수 자재 지원

- 목 적: 과수분야 친환경 농업 실천을 통한 환경보전 및 안전농산물 생산
 - 신청시기: 2021. 1.
 - 지원대상: 친환경 과수 재배농가(GAP인증, 친환경인증재배)
 - 지원내용: 친환경 재배에 필요한 자재 지원
 - 사 업 량: 20ha
 - 사 업 비: 22,000천 원(군비 11,000, 자부담 11,000)
 - 신청장소: 읍·면사무소
 - 지원절차: 사업신청 ⇒ 대상자 확정(농정심의회) ⇒ 보조금 교부신청 ⇒ 보조금 교부결정 ⇒ 사업추진 및 완료 ⇒ 사업비 신청 ⇒ 보조금 지급 및 정산
- ☞ 문의: 친환경농업과 과수화훼담당(670-4222~4)

54 과수 수확물 운반자재 지원

- 목 적: 과원관리 효율성 증대를 통한 노동력 절감 및 작업능률 향상
 - 신청시기: 2021. 1.
 - 지원대상: 과수 작목반 및 법인
 - 지원내용: 과수 수확물 운반을 위한 자재
 - 사 업 량: 3,000개
 - 사 업 비: 18,000천 원(군비 9,000, 자부담 9,000)
 - 신청장소: 읍·면사무소
 - 지원절차: 사업신청 ⇒ 대상자 확정(농정심의회) ⇒ 보조금 교부신청 ⇒ 보조금 교부결정 ⇒ 사업추진 및 완료 ⇒ 사업비 신청 ⇒ 보조금 지급 및 정산
- ☞ 문의: 친환경농업과 과수화훼담당(670-4222~4)

55 휴대용 전동가위 지원

- 목 적: 작업능률 개선을 통한 노동력 절감 및 과원관리 효율성 제고
 - 신청시기: 2021. 1.
 - 지원대상: 과수 재배농가(3,300㎡ 이상)
 - 지원내용: 휴대용 전동가위
 - 사 업 량: 4대
 - 사 업 비: 12,000천 원(군비 6,000, 자부담 6,000)
 - 신청장소: 읍·면사무소
 - 지원절차: 사업신청 ⇒ 대상자 확정(농정심의회) ⇒ 보조금 교부신청 ⇒ 보조금 교부결정 ⇒ 사업추진 및 완료 ⇒ 사업비 신청 ⇒ 보조금 지급 및 정산
- ☞ 문의: 친환경농업과 과수화훼담당(670-4222~4)

56 과수 동력운반기 지원

- 목 적: 생력기계화 장비 보급을 통한 노동생산성 향상 및 농가경영비 절감
 - 신청시기: 2021. 1.
 - 지원대상: 과수 재배농가(3,300㎡ 이상)
 - 지원내용: 4륜구동 승용형 및 궤도형 동력운반기
 - 사 업 량: 3대
 - 사 업 비: 60,000천 원(군비 30,000, 자부담 30,000)
 - 신청장소: 읍·면사무소
 - 지원절차: 사업신청 ⇒ 대상자 확정(농정심의회) ⇒ 보조금 교부신청 ⇒ 보조금 교부결정 ⇒ 사업추진 및 완료 ⇒ 사업비 신청 ⇒ 보조금 지급 및 정산
- ☞ 문의: 친환경농업과 과수화훼담당(670-4222~4)

57 과일 선별기 지원

- 목 적: 과일선별의 자동화를 통한 노동력 절감 및 품질 균일화
 - 신청시기: 2021. 1.
 - 지원대상: 과수 재배농가, 작목반 및 법인
 - 지원내용: 과일선별기
 - 사 업 량: 2대
 - 사 업 비: 12,000천 원(군비 6,000, 자부담 6,000)
 - 신청장소: 읍·면사무소
 - 지원절차: 사업신청 ⇒ 대상자 확정(농정심의회) ⇒ 보조금 교부신청 ⇒ 보조금 교부결정 ⇒ 사업추진 및 완료 ⇒ 사업비 신청 ⇒ 보조금 지급 및 정산
- ☞ 문의: 친환경농업과 과수화훼담당(670-4222~4)

58 과수 관정개발 보급

- 목 적: 적기관수를 통한 가뭄피해 최소화 및 고품질 과실생산
 - 신청시기: 2021. 1.
 - 지원대상: 과수 재배농가(3,300㎡ 이상)
 - 지원내용: 지하수 시설(150mm)
 - 사 업 량: 2공
 - 사 업 비: 16,000천 원(군비 8,000, 자부담 8,000)
 - 신청장소: 읍·면사무소
 - 지원절차: 사업신청 ⇒ 대상자 확정(농정심의회) ⇒ 보조금 교부신청 ⇒ 보조금 교부결정 ⇒ 사업추진 및 완료 ⇒ 사업비 신청 ⇒ 보조금 지급 및 정산
- ☞ 문의: 친환경농업과 과수화훼담당(670-4222~4)

59 참다래 묘목 교체 시범사업

- 목 적: 참다래 경쟁력 강화를 위해 소비자 선호품종 및 저항성 품종으로 교체
 - 신청시기: 2021. 1.
 - 지원대상: 참다래 재배농가, 작목반 및 법인
 - 지원내용: 참다래 묘목 지원
 - 사 업 량: 3,500주
 - 사 업 비: 63,000천 원(군비 31,500, 자부담 31,500)
 - 신청장소: 읍·면사무소
 - 지원절차: 사업신청 ⇒ 대상자 확정(농정심의회) ⇒ 보조금 교부신청 ⇒ 보조금 교부결정 ⇒ 사업추진 및 완료 ⇒ 사업비 신청 ⇒ 보조금 지급 및 정산
- ☞ 문의: 친환경농업과 과수화훼담당(670-4222~4)

60 참다래 수꽃가루 정선기 지원

- 목 적: 자가채취한 꽃가루를 인공수분하여 참다래 기형과 감소 및 고품질 과실 생산
 - 신청시기: 2021. 1.
 - 지원대상: 참다래 재배농가, 작목반 및 법인
 - 지원내용: 참다래 수꽃가루 정선기 지원
 - 사 업 량: 6대
 - 사 업 비: 9,000천 원(군비 4,500, 자부담 4,500)
 - 신청장소: 읍·면사무소
 - 지원절차: 사업신청 ⇒ 대상자 확정(농정심의회) ⇒ 보조금 교부신청 ⇒ 보조금 교부결정 ⇒ 사업추진 및 완료 ⇒ 사업비 신청 ⇒ 보조금 지급 및 정산
- ☞ 문의: 친환경농업과 과수화훼담당(670-4222~4)

61 화훼 생산시설 현대화

- 목 적: 노후화 된 화훼 생산시설 현대화를 통한 고품질 화훼생산
 - 신청시기: 2021. 1.
 - 지원대상: 화훼재배시설을 운영하는 농업인·농업법인·생산자단체
 - 지원내용: 양액재배시설, 자동개폐시설, 보온커튼 등
※ 예냉·저장선별시설, 골조, 피복필름 및 국비『농업에너지이용효율화사업』 등 유사사업 중복지원 제외
 - 사 업 량: 2개소
 - 사 업 비: 80,690천 원(도비 16,138, 군비 24,207, 자부담 40,345)
 - 신청장소: 읍·면사무소
 - 지원절차: 사업신청 ⇒ 대상자 확정(농정심의회) ⇒ 보조금 교부신청 ⇒ 보조금 교부결정 ⇒ 사업추진 및 완료 ⇒ 사업비 신청 ⇒ 보조금 지급 및 정산
- ☞ 문의: 친환경농업과 과수화훼담당(670-4222~4)

62 화훼 유통시설 및 장비확충

- 목 적: 화훼 집하·선별, 저온·저장 등 산지 유통시설 및 장비 확충을 통한 수확 후 꽃 처리 기능 강화로 상품성 제고
 - 신청시기: 2021. 1.
 - 지원대상: 화훼재배시설을 운영하는 농업인·농업법인·생산자단체
 - 지원내용: 집하·선별, 결속, 예냉·저온·저장 등 시설 설치 및 구입
 - 사 업 량: 1개소
 - 사 업 비: 7,270천 원(도비 1,454, 군비 2,181, 자부담 3,635)
 - 신청장소: 읍·면사무소
 - 지원절차: 사업신청 ⇒ 대상자 확정(농정심의회) ⇒ 보조금 교부신청 ⇒ 보조금 교부결정 ⇒ 사업추진 및 완료 ⇒ 사업비 신청 ⇒ 보조금 지급 및 정산
- ☞ 문의: 친환경농업과 과수화훼담당(670-4222~4)

63 고품질 화훼 생산지원

- 목 적: 소비자가 선호하는 고품질 화훼 생산 및 화훼 재배농가 경쟁력 강화
 - 신청시기: 2021. 1.
 - 지원대상: 화훼재배농가
 - 지원내용: 화훼 생산에 필요한 영농자재, 묘목 구입 등
 - 사 업 량: 10ha
 - 사 업 비: 50,000천 원(군비 25,000, 자부담 25,000)
 - 신청장소: 읍·면사무소
 - 지원절차: 사업신청 ⇒ 대상자 확정(농정심의회) ⇒ 보조금 교부신청 ⇒ 보조금 교부결정 ⇒ 사업추진 및 완료 ⇒ 사업비 신청 ⇒ 보조금 지급 및 정산
- ☞ 문의: 친환경농업과 과수화훼담당(670-4222~4)

64 수국 저면관수시스템 활용 우량모 생산 시범

- 목 적: 수국 전문 육묘 시스템 구축으로 고품질 우량묘 안정적 생산
 - 신청시기: 2021. 1.
 - 지원대상: 수국 재배농가
 - 지원내용: 저면관수시설, 육묘배드시설, 묘종구입비, 설계비 등
 - 사 업 량: 1개소
 - 사 업 비: 100,000천 원(도비 30,000, 군비 50,000, 자부담 20,000)
 - 신청장소: 읍·면사무소
 - 지원절차: 사업신청 ⇒ 대상자 확정(농정심의회) ⇒ 보조금 교부신청 ⇒ 보조금 교부결정 ⇒ 사업추진 및 완료 ⇒ 사업비 신청 ⇒ 보조금 지급 및 정산
- ☞ 문의: 친환경농업과 과수화훼담당(670-4222~4)

65 지하수 개발 지원사업

- 목 적: 수막재배 및 관수용 물 공급으로 안정적 생산기반 구축
 - 신청시기: 2021. 1.
 - 지원대상: 농업경영체를 등록한 채소특작 재배농가로서 지하수 개발이 필요한 농업인
 - 지원내용: 암반 지하수 개발 지원
 - 사 업 량: 6공
 - 사 업 비: 48,000천 원(군비 24,000, 자담 24,000)
 - 신청장소: 읍·면사무소
 - 지원절차: 사업신청(읍면 통보) ⇒ 대상자 확정(농정심의회) ⇒ 보조금 교부신청 ⇒ 보조금 교부결정 ⇒ 사업추진 및 완료 ⇒ 보조금 청구 ⇒ 보조금 교부 및 정산
- ☞ 문의: 친환경농업과 채소특작담당(670-4252~4)

66 친환경 채소특작단지 육성사업

- 목 적: 친환경농업 실천으로 토양 보전 및 안전먹거리 생산
 - 신청시기: 2021. 1.
 - 지원대상: 친환경(유기, 무농약인증 획득) 채소특작 단지
 - 지원내용: 친환경 영농자재 및 시설현대화 지원 등
 - 사 업 량: 2 ~ 4개소
 - 사 업 비: 30,000천 원(군비 15,000, 자담 15,000)
 - 신청장소: 읍·면사무소
 - 지원절차: 사업신청(읍면 통보) ⇒ 대상자 확정(농정심의회) ⇒ 보조금 교부신청 ⇒ 보조금 교부결정 ⇒ 사업추진 및 완료 ⇒ 보조금 청구 ⇒ 보조금 교부 및 정산
- ☞ 문의: 친환경농업과 채소특작담당(670-4252~4)

67 특용작물 재배 지원사업

- 목 적: FTA 시장개방에 대응하여 특용작물을 신성장동력사업 육성
- 신청시기: 2021. 1.
- 지원대상: 농업경영체를 등록한 특용작물 재배작목반, 농업인단체
- 지원내용: 시설현대화 및 특용작물 모종, 영농자재 등
- 사 업 량: 2개소
- 사 업 비: 54,000천 원(군비 27,000, 자담 27,000)
- 신청장소: 읍·면사무소
- 지원절차: 사업신청(읍면 통보) ⇒ 대상자 확정(농정심의회) ⇒ 보조금 교부신청 ⇒ 보조금 교부결정 ⇒ 사업추진 및 완료 ⇒ 보조금 청구 ⇒ 보조금 교부 및 정산

☞ 문의: 친환경농업과 채소특작담당(670-4252~4)

68 채소특작분야 유용미생물 활용사업

- 목 적: 유용미생물의 농업적 활용으로 연작장해 해소와 작물 생육 도모 및 품질 향상
- 신청시기: 2021. 1.
- 지원대상: 농업경영체를 등록한 채소특작 재배 농업인, 작목반, 농업인단체
- 지원내용: 간편 유용미생물 배양기, 종균, 배지 등
- 사 업 량: 10개소
- 사 업 비: 6,300천 원(군비 3,150, 자담 3,150), 630천 원/개소
- 신청장소: 읍·면사무소
- 지원절차: 사업신청(읍면 통보) ⇒ 대상자 확정(농정심의회) ⇒ 보조금 교부신청 ⇒ 보조금 교부결정 ⇒ 사업추진 및 완료 ⇒ 보조금 청구 ⇒ 보조금 교부 및 정산

☞ 문의: 친환경농업과 채소특작담당(670-4252~4)

69 시금치 특성화 지원사업

- 목 적: 시금치 품질 규격화로 명품 농산물을 생산할 수 있는 기반구축
- 신청시기: 2021. 1.
- 지원대상: 고성군 시금치 작목반
- 지원내용: 시금치 생산을 위한 시설, 종자, 영농자재 등 지원
- 사 업 량: 311ha
- 사 업 비: 1,000,000천 원(군비 500,000, 자담 500,000)
- 신청장소: 읍·면사무소
- 지원절차: 사업신청(읍면 통보) ⇒ 대상자 확정(농정심의회) ⇒ 보조금 교부신청 ⇒ 보조금 교부결정 ⇒ 사업추진 및 완료 ⇒ 보조금 청구 ⇒ 보조금 교부 및 정산

☞ 문의: 친환경농업과 채소특작담당(670-4252~4)

70 토마토 특성화 지원사업

- 목 적: 노후시설 현대화 및 영농자재 지원으로 고품질 농산물 생산
- 신청시기: 2021. 1.
- 지원대상: 고성군 토마토 작목반
- 지원내용: 토마토 재배를 위한 시설 및 영농자재 등 지원
- 사 업 량: 30ha
- 사 업 비: 120,000천 원(군비 60,000, 자담 60,000)
- 신청장소: 읍·면사무소
- 지원절차: 사업신청(읍면 통보) ⇒ 대상자 확정(농정심의회) ⇒ 보조금 교부신청 ⇒ 보조금 교부결정 ⇒ 사업추진 및 완료 ⇒ 보조금 청구 ⇒ 보조금 교부 및 정산

☞ 문의: 친환경농업과 채소특작담당(670-4252~4)

71 호박 특성화 지원사업

- 목 적: 시설자동화 및 영농자재 지원으로 농가소득 증대
- 신청시기: 2021. 1.
- 지원대상: 고성군 호박 작목반
- 지원내용: 호박 재배를 위한 시설 및 영농자재(인큐베이터 등) 지원
- 사 업 량: 60ha
- 사 업 비: 180,000천 원(군비 90,000, 자담 90,000)
- 신청장소: 읍·면사무소
- 지원절차: 사업신청(읍면 통보) ⇒ 대상자 확정(농정심의회) ⇒ 보조금 교부신청 ⇒ 보조금 교부결정 ⇒ 사업추진 및 완료 ⇒ 보조금 청구 ⇒ 보조금 교부 및 정산

☞ 문의: 친환경농업과 채소특작담당(670-4252~4)

72 부추 특성화 지원사업

- 목 적: 시설자동화 및 영농자재 지원으로 농가소득 증대
- 신청시기: 2021. 1.
- 지원대상: 고성군 부추 작목반
- 지원내용: 부추 재배를 위한 시설 및 영농자재, 영농기계 등 지원
- 사 업 량: 69ha
- 사 업 비: 300,000천 원(군비 150,000, 자담 150,000)
- 신청장소: 읍·면사무소
- 지원절차: 사업신청(읍면 통보) ⇒ 대상자 확정(농정심의회) ⇒ 보조금 교부신청 ⇒ 보조금 교부결정 ⇒ 사업추진 및 완료 ⇒ 보조금 청구 ⇒ 보조금 교부 및 정산

☞ 문의: 친환경농업과 채소특작담당(670-4252~4)

73 취나물 특성화 지원사업

- 목 적: 시설자동화 및 영농자재 지원으로 농가소득 증대
- 신청시기: 2021. 1.
- 지원대상: 고성군 취나물 작목반
- 지원내용: 취나물 재배를 위한 비닐하우스 시설개선, 영농자재 지원
- 사 업 량: 80.4ha
- 사 업 비: 120,000천 원(군비 60,000, 자담 60,000)
- 신청장소: 읍·면사무소
- 지원절차: 사업신청(읍면 통보) ⇒ 대상자 확정(농정심의회) ⇒ 보조금 교부신청 ⇒ 보조금 교부결정 ⇒ 사업추진 및 완료 ⇒ 보조금 청구 ⇒ 보조금 교부 및 정산

☞ 문의: 친환경농업과 채소특작담당(670-4252~4)

74 고추 특성화 지원사업

- 목 적: 고추재배 시설보완, 농자재 지원으로 농가소득 증대
- 신청시기: 2021. 1.
- 지원대상: 고성군 고추 작목반
- 지원내용: 고추 재배를 위한 시설 및 영농자재 등 지원
- 사 업 량: 29.5ha
- 사 업 비: 80,000천 원(군비 40,000, 자담 40,000)
- 신청장소: 읍·면사무소
- 지원절차: 사업신청(읍면 통보) ⇒ 대상자 확정(농정심의회) ⇒ 보조금 교부신청 ⇒ 보조금 교부결정 ⇒ 사업추진 및 완료 ⇒ 보조금 청구 ⇒ 보조금 교부 및 정산

☞ 문의: 친환경농업과 채소특작담당(670-4252~4)

75 마늘 특성화 지원사업

- 목 적: 마늘 재배에 필요한 농자재 지원으로 생산비 절감 및 농가소득 증대
- 신청시기: 2021. 1.
- 지원대상: 고성군 마늘 작목반
- 지원내용: 마늘 재배를 위한 시설 및 영농자재 등 지원
- 사 업 량: 7ha
- 사 업 비: 21,000천 원(군비 10,500, 자담 10,500)
- 신청장소: 읍·면사무소
- 지원절차: 사업신청(읍면 통보) ⇒ 대상자 확정(농정심의회) ⇒ 보조금 교부신청 ⇒ 보조금 교부결정 ⇒ 사업추진 및 완료 ⇒ 보조금 청구 ⇒ 보조금 교부 및 정산

☞ 문의: 친환경농업과 채소특작담당(670-4252~4)

76 시설원에 에너지절감 패키지 시범사업

- 목 적: 작물 최적 환경관리로 생산성 및 품질향상, 수출경쟁력 제고
- 신청시기: 2021. 1.
- 지원대상: 시설채소 농업인, 작목반, 농업인단체
- 지원내용: 나노원적외열선 + 수평·수직보온커튼 + 공기유동장치 패키지, 수평·수직보온커튼 + 공기유동장치 패키지 + 온수스텐 배관 패키지
- 사업량: 1 ~ 2개소
- 사업비: 50,000천 원(도비 15,000, 군비 25,000, 자담 10,000)
- 신청장소: 읍·면사무소
- 지원절차: 사업신청(읍면 통보) ⇒ 대상자 확정(농정심의회) ⇒ 보조금 교부신청 ⇒ 보조금 교부결정 ⇒ 사업추진 및 완료 ⇒ 보조금 청구 ⇒ 보조금 교부 및 정산

☞ 문의: 친환경농업과 채소특작담당(670-4252~4)

77 농업분야 에너지절감시설 지원사업

- 목 적: 국제유가 농자재가격 상승으로 인한 농가의 경영비 부담 경감
- 신청시기: 2021. 1.
- 지원대상: 농업경영체를 등록하고 냉난방이 필요한 시설에서 원예작물을 재배·생산하는 농업인
- 지원내용: 다겹보온커튼, 알루미늄스크린 등 11,000원/㎡ 지원
- 사업량: 4.5ha
- 사업비: 496,190천 원(국비 248,095, 도비 44657, 군비 104,200, 자담 248,095)
- 신청장소: 읍·면사무소
- 지원절차: 사업신청(읍면 통보) ⇒ 대상자 확정(농정심의회) ⇒ 보조금 교부신청 ⇒ 보조금 교부결정 ⇒ 사업추진 및 완료 ⇒ 보조금 청구 ⇒ 보조금 교부 및 정산

☞ 문의: 친환경농업과 채소특작담당(670-4252~4)

78 시설원에 현대화 지원사업(농산물전문생산단지)

- 목 적: 전문생산단지의 시설현대화로 품질개선 및 안정적인 수출기반 구축
- 신청시기: 2021. 1.
- 지원대상: 농산물전문생산단지(동고성과프리카수출농단, 태영영농조합법인, 경남딸기원묘영농조합법인)
- 지원내용: 온실 시설현대화 지원(측고인상, 관수관비, 환경관리 등)
- 사업량: 1개소
- 사업비: 26,934천 원(국비 5,387, 도비 2,424, 군비 5,656, 자담 13,467)
- 신청장소: 읍·면사무소
- 지원제외: 최근 5년 내 보조금을 3천만 이상, 3회 지원받은 대상자
- 지원절차: 사업신청(읍면 통보) ⇒ 대상자 확정(농정심의회) ⇒ 보조금 교부신청 ⇒ 보조금 교부결정 ⇒ 사업추진 및 완료 ⇒ 보조금 청구 ⇒ 보조금 교부 및 정산

☞ 문의: 친환경농업과 채소특작담당(670-4252~4)

79 시설원에 현대화 지원사업(일반원예단지)

- 목 적: 공선단지의 시설현대화로 품질개선 및 안정적인 수출기반 구축
- 신청시기: 2021. 1.
- 지원대상: 일반원예단지(고성방울토마토 공선출하회, 삼산딸기작목반)
- 지원내용: 온실 시설현대화 지원(측고인상, 관수관비, 환경관리 등)
- 사 업 량: 3개소
- 사 업 비: 65,974천 원(국비 13,195, 도비 5938, 군비 13,854, 자담 32,987)
- 신청장소: 읍·면사무소
- 지원제외: 최근 5년 내 보조금을 3천만 이상, 3회 지원받은 대상자
- 지원절차: 사업신청(읍면 통보) ⇒ 대상자 확정(농정심의회) ⇒ 보조금 교부신청 ⇒ 보조금 교부결정 ⇒ 사업추진 및 완료 ⇒ 보조금 청구 ⇒ 보조금 교부 및 정산

☞ 문의: 친환경농업과 채소특작담당(670-4252~4)

80 시설원에 ICT 융복합 확산사업

- 목 적: 복합환경 제어시스템 구축 등 스마트팜 시설 지원
- 신청시기: 2021. 1.
- 지원대상: 농업경영체를 등록한 시설원예재배 농업인
- 지원내용: ICT 융복합 시설 장비 및 정보시스템 등
- 사 업 량: 4개소
- 사 업 비: 101,245천 원(국비 30,374, 도비 9,112, 군비 21,261, 자담 40,498)
- 신청장소: 읍·면사무소
- 지원제외: 최근 5년 내 보조금을 3천만 이상, 3회 지원받은 대상자
- 지원절차: 사업신청(읍면 통보) ⇒ 대상자 확정(농정심의회) ⇒ 보조금 교부신청 ⇒ 보조금 교부결정 ⇒ 사업추진 및 완료 ⇒ 보조금 청구 ⇒ 보조금 교부 및 정산

☞ 문의: 친환경농업과 채소특작담당(670-4252~4)

81 고추비가림 재배시설 지원사업

- 목 적: 고추비가림 재배시설을 지원으로 건고추 생산기반 확충
- 신청시기: 2021. 1.
- 지원대상: 농업경영체를 등록한 건고추재배(희망) 농업인
- 지원내용: 내재해형 단동 비가림 온실신축, 22,000원/㎡(시설면적 660㎡이상)
- 시설 완공 후 5년간 건고추용 고추 재배 목적에 한하여 사용
- 사 업 량: 1.6ha
- 사 업 비: 35,000천 원(국비 7,000, 도비 3,150, 군비 7,350, 자담 17,500)
- 신청장소: 읍·면사무소
- 지원제외: 최근 5년 내 보조금을 3천만 이상, 3회 지원받은 대상자
- 지원절차: 사업신청(읍면 통보) ⇒ 대상자 확정(농정심의회) ⇒ 보조금 교부신청 ⇒ 보조금 교부결정 ⇒ 사업추진 및 완료 ⇒ 보조금 청구 ⇒ 보조금 교부 및 정산

☞ 문의: 친환경농업과 채소특작담당(670-4252~4)

82 특용작물(버섯) 시설현대화 지원사업

- 목 적: 특용작물(버섯) 육성을 위한 재배시설 현대화 지원
- 신청시기: 2021. 1.
- 지원대상: 농업경영체를 등록한 버섯 재배 농업인
- 지원내용: 버섯 재배사 개보수, 증개축, 재배와 직접 관련된 시설 및 기기 구입
- 사 업 량: 5 ~ 6개소
- 사 업 비: 176,200천 원(국비 35,240, 도비 15,858, 군비 37,002, 자담 88,100)
- 신청장소: 읍·면사무소
- 지원제외: 최근 5년 내 보조금을 3천만 이상, 3회 지원받은 대상자
- 지원절차: 사업신청(읍면 통보) ⇒ 대상자 확정(농정심의회) ⇒ 보조금 교부신청 ⇒ 보조금 교부결정 ⇒ 사업추진 및 완료 ⇒ 보조금 청구 ⇒ 보조금 교부 및 정산

☞ 문의: 친환경농업과 채소특작담당(670-4252~4)

83 특용작물(인삼) 시설현대화 지원사업

- 목 적: 특용작물(인삼) 육성을 위한 재배시설 현대화 지원
- 신청시기: 2021. 1.
- 지원대상: 농업경영체를 등록한 인삼 재배 농업인
- 지원내용: 인삼내재해시설, 무인방제시설, 방풍망시설 등
- 사 업 량: 1개소
- 사 업 비: 43,000천 원(국비 8,600, 도비 3,870, 군비 9,030, 자담 21,500)
- 신청장소: 읍·면사무소
- 지원제외: 최근 5년 내 보조금을 3천만 이상, 3회 지원받은 대상자
- 지원절차: 사업신청(읍면 통보) ⇒ 대상자 확정(농정심의회) ⇒ 보조금 교부신청 ⇒ 보조금 교부결정 ⇒ 사업추진 및 완료 ⇒ 보조금 청구 ⇒ 보조금 교부 및 정산

☞ 문의: 친환경농업과 채소특작담당(670-4252~4)

84 원예농산물 저온 유통체계 구축사업

- 목 적: 저온유통체계 구축으로 농산물 품질저하 방지 및 상품성 향상
- 신청시기: 2021. 1.
- 지원대상: 사업시행주체 중 농가와의 계약재배, 매취, 수탁, 수출 등을 통한 원예농산물 취급액이 연간 5억 원 이상인 법인
- 지원내용: 저온차량
- 사 업 량: 1개소
- 사 업 비: 34,057천 원(국비 10,217, 도비 3,065, 군비 7,152, 자담 13,623)
- 신청장소: 읍·면사무소
- 지원절차: 사업신청(읍면 통보) ⇒ 대상자 확정(농정심의회) ⇒ 보조금 교부신청 ⇒ 보조금 교부결정 ⇒ 사업추진 및 완료 ⇒ 보조금 청구 ⇒ 보조금 교부 및 정산

☞ 문의: 친환경농업과 채소특작담당(670-4252~4)

85 원예작물하우스 생산시설 현대화 지원사업

- 목 적: 시설하우스 현대화 및 자동화로 노동력 절감 및 상품성 향상
- 신청시기: 2021. 1.
- 지원대상: 농업경영체를 등록한 시설채소 재배 농업인
- 지원내용: 양액재배시설, 자동개폐기, 관수·관비시설, 순환팬 등
- 사 업 량: 6 ~ 7개소
- 사 업 비: 172,666천 원(도비 25,900, 군비 60,433, 자담 86,333)
- 신청장소: 읍·면사무소
- 지원절차: 사업신청(읍면 통보) ⇒ 대상자 확정(농정심의회) ⇒ 보조금 교부신청 ⇒ 보조금 교부결정 ⇒ 사업추진 및 완료 ⇒ 보조금 청구 ⇒ 보조금 교부 및 정산

☞ 문의: 친환경농업과 채소특작담당(670-4252~4)

86 딸기 우량모주(원묘)보급 지원사업

- 목 적: 딸기 우량모주(원묘) 보급체계 확립 및 고품질 딸기 안정생산 기여
- 신청시기: 2021. 1.
- 지원대상: 농업경영체를 등록한 시설딸기재배 농업인
- 지원내용: 국산 우량모주(원묘) 구입(설향, 매향)
- 사 업 량: 36,250주
- 사 업 비: 21,750천 원(도비 3,262, 군비 7,613, 자담 10,875)
- 신청장소: 읍·면사무소
- 지원절차: 사업신청(읍면 통보) ⇒ 대상자 확정(농정심의회) ⇒ 보조금 교부신청 ⇒ 보조금 교부결정 ⇒ 사업추진 및 완료 ⇒ 보조금 청구 ⇒ 보조금 교부 및 정산

☞ 문의: 친환경농업과 채소특작담당(670-4252~4)

87 전기난방기 설치 지원사업

- 목 적: 국제유가 상승에 따른 시설원에 농가의 경영비 부담 경감
- 신청시기: 2021. 1.
- 지원대상: 농업경영체를 등록한 시설채소 재배 농업인
- 지원내용: 시설채소 전기난방기(온풍형, 온수형)
- 사 업 량: 2개소
- 사 업 비: 24,400천 원(도비 3,660, 군비 6,100, 자담 14,640)
- 신청장소: 읍·면사무소
- 지원기준: 전기난방기 지원 기종 및 가격은 한국농기계공업협동조합 농업기계 목록집에 수록된 기종의 융자지원 한도액 적용
- 지원절차: 사업신청(읍면 통보) ⇒ 대상자 확정(농정심의회) ⇒ 보조금 교부신청 ⇒ 보조금 교부결정 ⇒ 사업추진 및 완료 ⇒ 보조금 청구 ⇒ 보조금 교부 및 정산

〈 전기난방기 구간별 보조금 지원범위표 〉

◆ 총사업비

- ▶ 1백만원 미만 : 융자지원 한도액의 40% 지원
- ▶ 1백만원 이상 ~ 2백만원 미만 : 정액보조 0.4백만원 지원, 자부담
- ▶ 2백만원 이상 ~ 3백만원 미만 : 정액보조 0.8백만원 지원, 자부담
- ▶ 3백만원 이상 ~ 4백만원 미만 : 정액보조 1.2백만원 지원, 자부담
- ▶ 4백만원 이상 ~ 5백만원 미만 : 정액보조 1.6백만원 지원, 자부담
- ▶ 5백만원 이상 ~ 10백만원 미만 : 정액보조 2백만원 지원, 자부담
- ▶ 10백만원 이상 ~ 15백만원 미만 : 정액보조 4백만원 지원, 자부담
- ▶ 15백만원 이상 ~ 20백만원 미만 : 정액보조 6백만원 지원, 자부담
- ▶ 20백만원 이상 ~ : 정액보조 8백만원 지원, 자부담
- * 다만, 승압(증설) 비용은 별도 지원 가능
- * 전기승압 비용은 한국전력 기본공급약관 시행세칙 별표4 기본시설부담금 적용
- * 지원범위는 사정에 따라 변동될 수 있음

☎ 문의: 친환경농업과 채소특작담당(670-4252~4)

88 약용작물 안정생산 지원사업

- 목 적: 약용작물 안정생산기반 구축과 재배면적 규모화
- 신청시기: 2021. 1.
- 지원대상: 농업경영체를 등록한 농업인, 법인
- 지원내용: 약용작물 재배단지 조성 및 국내산 약용작물 품질검사비 지원
- 지원요건: 농가당 품목별 재배면적 기준 1,000㎡ 이상의 연접 또는 집단화된 농지
- 사 업 량: 1개소
- 사 업 비: 20,000천 원(도비 4,000, 군비 6,000, 자담 10,000)
- 신청장소: 읍·면사무소
- 지원절차: 사업신청(읍면 통보) ⇒ 대상자 확정(농정심의회) ⇒ 보조금 교부신청 ⇒ 보조금 교부결정 ⇒ 사업추진 및 완료 ⇒ 보조금 청구 ⇒ 보조금 교부 및 정산

☎ 문의: 친환경농업과 채소특작담당(670-4252~4)

89 잠종대 지원사업

- 목 적: 양잠산업 활성화로 신소득원 발굴 및 농가소득 증대
- 신청시기: 2021. 1.
- 지원대상: 농업경영체를 등록한 농업인
- 지원내용: 양잠농가 잠종대 지원
- 사 업 량: 4상자
- 사 업 비: 212천 원(도비 42, 군비 64, 자담 106)
- 신청장소: 읍·면사무소
- 지원절차: 사업신청(읍면 통보) ⇒ 대상자 확정(농정심의회) ⇒ 보조금 교부신청 ⇒ 보조금 교부결정 ⇒ 사업추진 및 완료 ⇒ 보조금 청구 ⇒ 보조금 교부 및 정산
- ☞ 문의: 친환경농업과 채소특작담당(670-4252~4)

90 고품질 마늘생산기계화 지원사업

- 목 적: 약용작물 안정생산기반 구축과 재배면적 규모화
- 신청시기: 2021. 1.
- 지원대상: 농업경영체를 등록한 마늘재배 농업인
- 지원내용: 마늘 재배농기계 지원
 - 마 늘: 파종기, 수확기, 줄기절단기, 마늘선별기, 마늘쪽분리기, 휴림복토기
- 사 업 량: 1개소
- 사 업 비: 630천 원(도비 126, 군비 189, 자담 315)
- 신청장소: 읍·면사무소
- 지원기준: 지원기종 및 가격은 한국농기계공업협동조합 농업기계 목록집(구입일 기준 최신 발간본 기준)에 수록된 기종의 융자지원 한도액 적용
- 지원절차: 사업신청(읍면통보) ⇒ 대상자 확정(농정심의회) ⇒ 보조금 교부신청 ⇒ 보조금 교부결정 ⇒ 사업추진 및 완료 ⇒ 보조금 청구 ⇒ 보조금 교부 및 정산

〈농업기계 구간별 보조금 지원범위표〉

◆ 총사업비	
▶ 1백만원 미만	: 융자지원 한도액의 50% 지원
▶ 1백만원 이상 ~ 2백만원 미만	: 정액보조 50만원 지원, 자부담
▶ 2백만원 이상 ~ 4백만원 미만	: 정액보조 1백만원 지원, 자부담
▶ 4백만원 이상 ~ 6백만원 미만	: 정액보조 2백만원 지원, 자부담
▶ 6백만원 이상 ~ 8백만원 미만	: 정액보조 3백만원 지원, 자부담
▶ 8백만원 이상 ~ 10백만원 미만	: 정액보조 4백만원 지원, 자부담
▶ 10백만원 이상	: 정액보조 5백만원 지원, 자부담
* 지원범위는 사정에 따라 변동될 수 있음	

☞ 문의: 친환경농업과 채소특작담당(670-4252~4)

91 시설원에 연작장해 경감제 지원사업

- 목 적: 시설원에 연작장해 해소 및 생육촉진으로 신선농산물 품질향상
- 신청시기: 2021. 1.
- 지원대상: 농업경영체를 등록한 농업인 중 시설하우스에서 1,000㎡ 이상 원예작물을 재배하는 자
- 지원내용: 토양소독제(살균·살충 등), 미생물제, 토성개량제, 수단그라스, 밀기울 등 토양의 물리성 개선과 병해충 경감에 적합한 농자재
※ 토양소독제는 PLS 등록 제품중 2021년 작물보호제 등록 제품
- 지원기준: ha당 4,000,000원 내에서 제품별로 가격 적용
- 지원한도: 농가당 최대 4백만 원(총사업비 기준)
- 사업량: 12.2ha
- 사업비: 48,800천 원(도비 7,320, 군비 17,080, 자담 24,400)
- 신청장소: 읍·면사무소
- 지원절차: 사업신청(읍면 통보) ⇒ 대상자 확정(농정심의회) ⇒ 보조금 교부신청 ⇒ 보조금 교부결정 ⇒ 사업추진 및 완료 ⇒ 보조금 청구 ⇒ 보조금 교부 및 정산

☞ 문의: 친환경농업과 채소특작담당(670-4252~4)

92 시설하우스 연질강화필름 지원사업

- 목 적: 장기간 사용가능한 연질강화필름 지원을 통한 교체비용절감
- 신청시기: 2021. 1.
- 지원대상: 농업경영체를 등록한 농업인 중 농작물 재해보험 가입한 시설하우스에서 1,000㎡ 이상 채소작물을 재배하는 자
- 지원내용: 5년 이상 장기성 연질강화필름(두께: PO필름 0.15mm) 자재비 지원
- 지원한도: 2,600원/㎡ (8,580원/평)이내
- 사업량: 1.9ha
- 사업비: 50,000천 원(도비 6,000, 군비 14,000, 자담 30,000)
- 신청장소: 읍·면사무소
- 지원절차: 사업신청(읍면 통보) ⇒ 대상자 확정(농정심의회) ⇒ 보조금 교부신청 ⇒ 보조금 교부결정 ⇒ 사업추진 및 완료 ⇒ 보조금 청구 ⇒ 보조금 교부 및 정산

☞ 문의: 친환경농업과 채소특작담당(670-4252~4)

93 유기질비료 지원

- 목 적: 농림축산 부산물의 재활용·자원화를 촉진하고 토양환경 보전으로 지속가능한 친환경농업 육성
- 신청시기: 2020. 11. 9. ~ 12. 8. / 사업기간: 2021. 1. ~ 12.
- 지원대상: 「농어업경영체 육성 및 지원에 관한 법률」제4조에 따라 본인의 농업경영체 등록정보에 등록된 농지를 대상으로 유기질비료를 신청한 농업경영체
- 지원내용: 정액보조(국고+지방비) (단위: 원/20kg)

구 분	특등급	1등급	2등급
유기질비료	1,600		
부속유기질비료	1,600	1,500	1,300

- 사 업 량: 23,586톤
- 사 업 비: 1,898백만 원(국비 914, 도비 83, 군비 901)
- 신청장소: 읍·면사무소
- 지원절차: 지원신청서 읍면 제출 ⇒ 사업물량 확정·배정(군) ⇒ 지역농협(공급)
- ☞ 문의: 친환경농업과 현장농업지원담당(670-4272~4)

94 토양개량제 지원

- 목 적: 산성토양 및 유효규산 함량이 낮은 농경지 개량을 통한 친환경 농업 실천기반 조성
- 신청시기: 2020. 11. 9. ~ 12. 8. / 사업기간: 2021. 1. ~ 12.
- 지원대상: 「농어업경영체 육성 및 지원에 관한 법률」제4조에 따라 본인의 농업경영체 등록정보에 등록된 농지를 대상으로 토양개량제(규산, 석회, 패화석)를 신청한 농업경영체
- 지원내용
 - 규 산: 유효규산 함량이 157ppm 미만인 논
 - 패 화 석: 토양산도 pH 6.5 미만의 산성 및 중금속 오염 농지
 - 공동살포: 토양개량제 적기 살포를 통한 토양개량 효과 증진
- 사 업 량: 2,235톤
- 사 업 비: 377백만 원(국비 236, 도비 71, 군비 71)
- 신청장소: 읍·면사무소
- 지원절차: 지원신청서 읍면 제출 ⇒ 사업물량 확정·배정(군) ⇒ 지역농협(공급)
- ☞ 문의: 친환경농업과 현장농업지원담당(670-4272~4)

축 산 과

1 가축재해보험 지원

- 목 적: 자연재해, 화재, 각종사고 및 질병 등으로 가축피해 발생시 보험 제도를 이용·지원함으로써 축산농가의 경영안정 도모
- 신청시기: 연중(사업비 소진 시까지)
- 지원대상: 관내 거주 축산농가의 사육중인 가축에 한하며 축산업 등록을 필한 농가
- 지원내용: 농가 보조금 2,000천 원(도비 및 군비) 한도
※ 국비는 농가 가입 시 보험회사에 지급 조치 됨
- 사 업 비: 568,000천 원(국비 284,000, 도비 56,800, 군비 85,200, 자담 142,000)
- 신청장소: 보험사업자(NH손해보험, KB손해보험, 한화손해보험)
- ☞ 문의: 축산과 축산행정담당(670-4313)

2 가축 고온 스트레스 예방 장비 지원

- 목 적: 혹서기 가축들의 고온 스트레스 완화로 축산농가 생산성 향상
- 신청시기: 2021. 1. ~ 2.
- 지원대상: 양돈, 한육우, 젖소 사육농가
- 지원내용: 가축 고온스트레스 저감을 위한 제빙기 등 장비구입 지원
- 사 업 량: 4대
- 사 업 비: 20,000천 원(도비 4,000, 군비 6,000, 자담 10,000)
- 신청장소: 읍·면사무소
- 지원절차: 사업신청 ⇒ 대상자 확정 ⇒ 보조금 교부신청 및 교부결정 ⇒ 제품구매 및 보조금 지급 신청 ⇒ 현지 확인 및 보조금 지급, 정산
- ☞ 문의: 축산과 축산행정담당(670-4313)

3 가축 폐사축 처리기 지원

- 목 적: 폐사축의 적정처리를 통해 환경오염을 방지하고 질병전파의 위험성을 사전 차단하여 축산경영 안정 도모
- 신청시기: 2021. 1. ~ 2.
- 지원대상: 양돈 사육 농가
- 지원내용: 가축 폐사축 처리기 및 폐사축 보관 냉장고
- 사 업 량: 1대
- 사 업 비: 30,000천 원(도비 4,500, 군비 10,500, 자담 15,000)
- 신청장소: 읍·면 사무소, 대한한돈협회 고성군지부
- 지원절차: 사업신청 ⇒ 대상자 확정 ⇒ 보조금 교부신청 및 교부결정 ⇒ 제품구매 및 보조금 지급 신청 ⇒ 현지 확인 및 보조금 지급, 정산
- ☞ 문의: 축산과 축산행정담당(670-4313)

4 양돈농가 폭염대비 장비 지원

- 목 적: 이상기온으로 인한 가축 고온 스트레스 완화로 생산성 향상
- 신청시기: 2021. 1. ~ 2.
- 지원대상: 양돈 사육농가
- 지원내용: 냉방기 구입비 지원
- 사 업 량: 4개소
- 사 업 비: 80,000천 원(군비 40,000, 자담 40,000)
- 신청장소: 읍·면사무소 또는 축산과
- 지원절차: 추진계획 통보 ⇒ 신청서 접수 ⇒ 현지조사 ⇒ 심의회 개최
⇒ 대상자 확정 통보 ⇒ 사업 추진(보조사업자)

☞ 문의: 축산과 축산행정담당(670-4313)

5 바이오커튼 활용 돈사 냄새 저감 종합기술 시범

- 목 적: 축사 냄새저감 기술보급으로 냄새 감소 등 축사환경 개선
- 신청시기: 2021. 1. ~ 2.
- 지원대상: 양돈 사육농가
- 지원내용: 돈사 측벽 바이오 커튼(2단) 설치
- 사 업 량: 2개소
- 사 업 비: 200,000천 원(국비 100,000, 군비 100,000)
- 신청장소: 읍·면 사무소, 대한한돈협회 고성군지부
- 지원절차: 사업신청 ⇒ 대상자 확정 ⇒ 보조금 교부신청 및 교부결정 ⇒
제품구매 및 보조금 지급 신청 ⇒ 현지 확인 및 보조금 지급, 정산

☞ 문의: 축산과 축산행정담당(670-4313)

6 가금 생산성 향상 및 사차단 지원

- 목 적: 계란판 재사용에 따른 AI 등 가축전염병 전파 우려 사전차단
- 신청시기: 2021. 1. ~ 2.
- 지원대상: 축산업 등록을 필한 산란계 사육농가
- 지원내용: 종이계란판 구입비
- 사 업 량: 75,000개
- 사 업 비: 6,000천 원(도비 600, 군비 2,400, 자담 3,000)
- 신청장소: 읍·면사무소, 대한양계협회고성군지부
- 지원절차: 사업신청 ⇒ 대상자 확정 ⇒ 보조금 교부신청 ⇒ 보조금 교부결정
⇒ 농가구입 ⇒ 완료보고 ⇒ 현지확인 ⇒ 보조금 입금 및 정산

☞ 문의: 축산과 축산행정담당(670-4312)

7 기사시설 개선사업

- 목 적: 양계농가 사육시설 개선을 통한 사육의욕 고취 및 경영안정
 - 신청시기: 2021. 1. ~ 2.
 - 지원대상: 축산업 등록을 필한 양계 사육농가
 - 지원내용: 시설 개보수 및 장비 지원
 - 사 업 량: 3개소
 - 사 업 비: 60,000천 원(군비 30,000, 자담 30,000)
 - 신청장소: 읍·면사무소, 대한양계협회고성군지부
 - 지원절차: 사업신청 ⇒ 대상자 확정 ⇒ 보조금 교부신청 ⇒ 보조금 교부결정
⇒ 농가시설 개보수 ⇒ 완료보고 ⇒ 현지확인 ⇒ 보조금 입금 및 정산
- ☞ 문의: 축산과 축산행정담당(670-4312)

8 폭염대비 육계 냉음용수 급수시스템 보급

- 목 적: 폭염 시 가축 열 스트레스 발생 사전대응으로 생산성 저하 방지
 - 신청시기: 2021. 1. ~ 2.
 - 지원대상: 축산업 등록을 필한 육계사육 농가
 - 지원내용: 냉음용수 급수시스템 설치
 - 사 업 량: 1개소
 - 사 업 비: 50,000천 원(도비 15,000, 군비 25,000, 자담 10,000)
 - 신청장소: 읍·면사무소, 대한양계협회고성군지부
 - 지원절차: 사업신청 ⇒ 대상자 확정 ⇒ 보조금 교부신청 ⇒ 보조금 교부결정
⇒ 농가시설 설치 ⇒ 완료보고 ⇒ 현지확인 ⇒ 보조금 입금 및 정산
- ☞ 문의: 축산과 축산행정담당(670-4312)

9 가축분뇨 퇴액비화 지원

- 목 적: 가축분뇨를 퇴비화·액비화 등으로 자원화하여 친환경축산기반 구축
 - 신청시기: 전년도 1. ~ 2.
 - 지원대상: 축산업 등록을 필한 가축사육 농가
 - 지원내용: 스킨드로더, 퇴비사 등 가축분뇨 처리 시설·장비
 - 사 업 량: 1개소
 - 사 업 비: 30,000천 원(기금 6,000, 도비 1,800, 군비 4,200, 자담 18,000)
 - 신청장소: 읍·면사무소
 - 지원절차: 사업신청 ⇒ 대상자 확정 ⇒ 보조금 교부신청 ⇒ 보조금 교부결정
⇒ 농가구입 설치 ⇒ 완료보고 ⇒ 현지확인 ⇒ 보조금 입금 및 정산
- ☞ 문의: 축산과 축산행정담당(670-4313)

10 축산농가 악취방지 개선

- 목 적: 악취로 인한 민원예방과 축사환경 개선으로 쾌적한 환경조성
 - 신청시기: 2021. 1. ~ 2.
 - 지원대상: 축산업 등록을 필한 가축사육 농가
 - 지원내용: 미생물제재 구입비
 - 사 업 량: 55,000kg
 - 사 업 비: 275,000천 원(도비 27,500, 군비 110,000, 자담 137,500)
 - 신청장소: 읍·면사무소
 - 지원절차: 사업신청 ⇒ 대상자 확정 ⇒ 보조금 교부신청 ⇒ 보조금 교부결정
⇒ 농가구입 ⇒ 완료보고 ⇒ 현지확인 ⇒ 보조금 입금 및 정산
- ☞ 문의: 축산과 축산행정담당(670-4313)

11 가축분뇨 수분조절재 지원

- 목 적: 퇴비화 등 가축분뇨를 최대한 자원화하여 친환경 축산기반 구축
 - 신청시기: 2021. 1. ~ 2.
 - 지원대상: 축산업 등록을 필한 농가 가축사육 농가
 - 지원내용: 톱밥, 왕겨 구입비
 - 사 업 량: 1,650,000kg
 - 사 업 비: 313,500천 원(도비 31,350, 군비 125,400, 자담 156,750)
 - 신청장소: 읍·면사무소
 - 지원절차: 사업신청 ⇒ 대상자 확정 ⇒ 보조금 교부신청 ⇒ 보조금 교부결정
⇒ 농가구입 ⇒ 완료보고 ⇒ 현지확인 ⇒ 보조금 입금 및 정산
- ☞ 문의: 축산과 축산행정담당(670-4313)

12 축사시설 환경개선사업

- 목 적: 폭염기 축산농가 시설 개선을 통한 쾌적한 사육환경 조성
 - 신청시기: 2021. 1. ~ 2.
 - 지원대상: 축산업 등록을 필한 가축사육 농가
 - 지원내용: 환풍기 구입비
 - 사 업 량: 80대
 - 사 업 비: 24,000천 원(도비 2,400, 군비 9,600, 자담 12,000)
 - 신청장소: 읍·면사무소, 각 축산단체
 - 지원절차: 사업신청 ⇒ 대상자 확정 ⇒ 보조금 교부신청 ⇒ 보조금 교부결정
⇒ 농가구입 설치 ⇒ 완료보고 ⇒ 현지확인 ⇒ 보조금 입금 및 정산
- ☞ 문의: 축산과 축산행정담당(670-4313)

13 양돈분뇨 급속발효기 설치

- 목 적: 양돈분뇨처리 장비 지원으로 악취저감 및 생활 환경오염 방지
 - 신청시기: 2021. 1. ~ 2.
 - 지원대상: 축산업 등록을 필한 돼지사육 농가
 - 지원내용: 급속발효기 설치
 - 사 업 량: 1식
 - 사 업 비: 160,000천 원(군비 64,000, 자담 96,000)
 - 신청장소: 읍·면사무소, 대한한돈협회고성지부
 - 지원절차: 사업신청 ⇒ 대상자 확정 ⇒ 보조금 교부신청 ⇒ 보조금 교부결정 ⇒ 농가설치 ⇒ 완료보고 ⇒ 현지확인 ⇒ 보조금 입금 및 정산
- ☞ 문의: 축산과 축산행정담당(670-4312)

14 가축분퇴비 처리 기계장비 지원

- 목 적: 가축분뇨 적정 처리를 통한 환경오염 방지 및 냄새 민원 감소
 - 신청시기: 2021. 1. ~ 2.
 - 지원대상: 축산업 등록을 필한 가축사육농가
 - 지원내용: 퇴비교반 및 살포장비 지원(스키드로더 등)
 - 사 업 량: 1개소
 - 사 업 비: 30,000천 원(도비 3,600, 군비 8,400, 자담 18,000)
 - 신청장소: 읍·면사무소
 - 지원절차: 지원신청서 읍·면 제출 ⇒ 농장현장 확인 및 우선순위 평가 ⇒ 대상농가 및 확정(농정심의회) ⇒ 사업 시행
- ☞ 문의: 축산과 축산행정담당(670-4313)

15 축산농가 소독시설 설치 지원

- 목 적: 농장 차단방역에 필요한 소독시설 설치로 가축질병 예방
 - 신청시기: 2021. 1. ~ 2.
 - 지원대상: 축산농가
 - 지원내용: 농장 출입구, 대인소독기 및 축사소독기 설치 비용 50% 지원
 - 사 업 량: 9대
 - 사 업 비: 36,000천 원(보조 18,000, 자담 18,000)
 - 신청장소: 읍·면사무소
 - 지원절차: 사업신청 ⇒ 대상자 확정 ⇒ 보조금 교부신청 ⇒ 보조금 교부결정 ⇒ 사업추진 ⇒ 사업비 신청 ⇒ 정산 및 보조금 입금
- ☞ 문의: 축산과 가축방역담당(670-4323)

16 가금농가 질병관리 지원

- 목 적: 농가별 맞춤형 컨설팅 지원을 통한 가금질환 발생 최소화 및 농가의 경영능력 향상
- 신청시기: 2021. 1. ~ 2.
- 지원대상: 가금농가
- 지원내용: 양계질병 및 사양관리 컨설팅 및 검사 비용 60% 지원
- 사 업 량: 2개소
- 사 업 비: 20,000천 원(국비 6,000, 도비 1,800, 군비 4,200, 자담 8,000)
- 신청장소: 읍·면사무소
- 지원절차: 사업신청 ⇒ 대상자 확정 ⇒ 보조금 교부신청 ⇒ 보조금 교부결정 ⇒ 사업추진 ⇒ 사업비 신청 ⇒ 정산 및 보조금 입금

☞ 문의: 축산과 가축방역담당(670-4324)

17 ASF 차단방역 시설·장비 지원

- 목 적: 축산농가 방역시설 개선을 통한 가축전염병 발생 최소화
- 신청시기: 2021. 1. ~ 2.
- 지원대상: 돼지농가
- 지원내용: ASF 차단방역을 위한 방역시설 및 장비 지원(울타리, 포획틀 등)
- 사 업 량: 6개소
- 사 업 비: 60,000천 원(군비 30,000, 자담 30,000)
- 신청장소: 읍·면사무소
- 지원절차: 사업신청 ⇒ 대상자 확정 ⇒ 보조금 교부신청 ⇒ 보조금 교부결정 ⇒ 사업추진 ⇒ 사업비 신청 ⇒ 정산 및 보조금 입금

☞ 문의: 축산과 가축방역담당(670-4325)

18 가축방역용 자동목걸이 설치 지원

- 목 적: 개체보정 자동목걸이 설치로 소 결핵병·브루셀라병 검진·검사 강화
- 신청시기: 2021. 1. ~ 2.
- 지원대상: 소사육농가
- 지원내용: 소 사육농가 질병관리 계류시설(자동목걸이) 설치 비용 지원
- 사 업 량: 200대
- 사 업 비: 12,000천 원(도비 1,800, 군비 4,200, 자담 6,000)
- 신청장소: 읍·면사무소
- 지원절차: 사업신청 ⇒ 대상자 확정 ⇒ 보조금 교부신청 ⇒ 보조금 교부결정 ⇒ 사업추진 ⇒ 사업비 신청 ⇒ 정산 및 보조금 입금

☞ 문의: 축산과 가축방역담당(670-4323)

19 야생멧돼지 침입방지 울타리 설치 지원

- 목 적: 아프리카돼지열병(ASF) 등 가축질병 병원체의 유입 차단
- 신청시기: 2021. 1. ~ 2.
- 지원대상: 돼지농가
- 지원내용: 울타리 설치 미흡 양돈농가에 야생멧돼지 침입방지를 위한 울타리 설치 지원
- 사 업 량: 8개소
- 사 업 비: 144,000천 원(도비 21,600, 군비 64,800, 자담 57,600)
- 신청장소: 읍·면사무소
- 지원절차: 사업신청 ⇒ 대상자 확정 ⇒ 보조금 교부신청 ⇒ 보조금 교부결정 ⇒ 사업추진 ⇒ 사업비 신청 ⇒ 정산 및 보조금 입금
- ☞ 문의: 축산과 가축방역담당(670-4325)

20 돼지 소모성질환 지도 지원

- 목 적: 농가별 맞춤형 컨설팅 지원을 통한 돼지소모성 질환 발생 최소화 및 농가의 경영능력 향상
- 신청시기: 2021. 1. ~ 2.
- 지원대상: 돼지농가
- 지원내용: 양돈 질병, 사양, 환기 등 컨설팅 비용의 최대 60% 지원
- 사 업 량: 6개소
- 사 업 비: 60,000천 원(국비 18,000, 도비 5,400, 군비 12,600, 자담 24,000)
- 신청장소: 읍·면사무소
- 지원절차: 사업신청 ⇒ 대상자 확정 ⇒ 보조금 교부신청 ⇒ 보조금 교부결정 ⇒ 사업추진 ⇒ 사업비 신청 ⇒ 정산 및 보조금 입금
- ☞ 문의: 축산과 가축방역담당(670-4324)

21 유익미생물 확대·공급용 발효시설 관리

- 목 적: 유익미생물 축산단체 자체 생산·공급 체계 구축으로 농가 자생력 강화 및 생산비 절감
- 신청시기: 2021. 1. ~ 2.
- 지원대상: 미생물 발효사료(가루) 생산시설 보유 축산단체
- 지원내용: 발효배지 200톤, 포장지 30,000장 구입비 50% 지원
- 사 업 량: 발효배지 200톤, 포장지 30,000장
- 사 업 비: 95,400천 원(군비 47,700, 자담 47,700)
- 신청장소: 읍·면사무소
- 지원절차: 사업신청 ⇒ 대상자 확정 ⇒ 보조금 교부신청 ⇒ 보조금 교부결정 ⇒ 사업추진 ⇒ 사업비 신청 ⇒ 정산 및 보조금 입금
- ☞ 문의: 축산과 가축방역담당(670-4324)

22 HACCP 및 무항생제 사후관리 지원

- 목 적: 안전축산물 생산 농가육성 및 기반조성
 - 신청시기: 2021. 1. ~ 12.
 - 지원대상: HACCP 및 무항생제 인증 받아 운영 중인 축산농가
 - 지원내용: 인증신청 수수료 및 각종 검사비(수질, 축분, 사료 등)
 - 사 업 량: 8개소
 - 사 업 비: 8,000천 원(군비)
 - 신청장소: 읍·면사무소
 - 지원절차: 보상금 지급신청 ⇒ 정산 및 보조금 입금
- ☞ 문의: 축산과 가축방역담당(670-4325)

23 안전축산물생산 기반조성

- 목 적: 안전축산물 생산 농가육성 및 기반조성
 - 신청시기: 2021. 1. ~ 2.
 - 지원대상: 안전축산물생산프로그램 참여농가
 - 지원내용: 급수·정화, 소독, 환경개선을 위한 시설·장비 설치 비용 최대 50% 지원
 - 사 업 량: 2개소
 - 사 업 비: 20,000천 원(군비 10,000, 자담 10,000)
 - 신청장소: 읍·면사무소
 - 지원절차: 사업신청 ⇒ 대상자 확정 ⇒ 보조금 교부신청 ⇒ 보조금 교부결정 ⇒ 사업추진 ⇒ 사업비 신청 ⇒ 정산 및 보조금 입금
- ☞ 문의: 축산과 가축방역담당(670-4324)

24 축산물HACCP컨설팅

- 목 적: 농장에서 판매까지 일관된 축산물 HACCP 시스템 구축
 - 신청시기: 2021. 1. ~ 2.
 - 지원대상: 축산농가, 축산물영업자
 - 지원내용: HACCP 적용을 희망하는 농업인 및 영업자에 대해 자체 기준서 작성·운용 등에 관한 전문컨설팅 지원
 - 사 업 량: 2개소
 - 사 업 비: 18,000천 원(기금 7,200, 도비 1,620, 군비 3,780, 자담 5,400)
 - 신청장소: 읍·면사무소
 - 지원절차: 보상금 지급신청 ⇒ 정산 및 보조금 입금
- ☞ 문의: 축산과 가축방역담당(670-4325)

25 한우 난소 적출 시술 보상

- 목 적: 난소 적출을 통한 사료효율·일당증체율 향상 및 고급육 생산
 - 신청시기: 2021. 1. ~ 2.
 - 지원대상: 소사육농가
 - 지원내용: 난소 적출 시술료 지원(75,000원/1두)
 - 사 업 량: 100두
 - 사 업 비: 15,000천 원(군비 7,500, 자담 7,500)
 - 신청장소: 읍·면사무소
 - 지원절차: 사업신청 ⇒ 대상자 확정 ⇒ 보상금 지급신청 ⇒ 정산 및 보조금 입금
- ☞ 문의: 축산과 가축방역담당(670-4325)

26 우수 축산물 인증 지원

- 목 적: FTA 등 시장개방 확대에 대응하고 소비자 신뢰 제고를 통한 농가소득 증대
 - 신청시기: 2021. 1. ~ 2.
 - 지원대상: 축산농가
 - 지원내용: 인증비 및 관리비용 지원
 - 사 업 량: 1개소
 - 사 업 비: 22,000천 원(도비 3,300, 군비 7,700, 자담 11,000)
 - 신청장소: 읍·면사무소
 - 지원절차: 사업신청 ⇒ 대상자 확정 ⇒ 보조금 교부신청 ⇒ 보조금 교부결정 ⇒ 사업추진 ⇒ 사업비 신청 ⇒ 정산 및 보조금 입금
- ☞ 문의: 축산과 가축방역담당(670-4325)

27 안전관리인증 축산농가 및 영업장 지원

- 목 적: 축산농가 안전관리인증관련 시설 개보수를 통한 인증유지
 - 신청시기: 2021. 1. ~ 2.
 - 지원대상: 축산농가
 - 지원내용: 안전관리인증 관련 시설 개보수비 및 관련 방역장비 60% 지원
 - 사 업 량: 1개소
 - 사 업 비: 10,000천 원(도비 1,800, 군비 4,200, 자담 4,000)
 - 신청장소: 읍·면사무소
 - 지원절차: 사업신청 ⇒ 대상자 확정 ⇒ 보조금 교부신청 ⇒ 보조금 교부결정 ⇒ 사업추진 ⇒ 사업비 신청 ⇒ 정산 및 보조금 입금
- ☞ 문의: 축산과 가축방역담당(670-4325)

28 축산물판매업소 위생시설개선 지원

- 목 적: 축산물판매장 시설개보수를 통한 위생 개선
- 신청시기: 2021. 1. ~ 2.
- 지원대상: 축산물판매업소(재래시장 영세업체 우선 지원)
- 지원내용: 냉동육절기, 축산물이력제 표시저울, 진공포장기, 냉동·냉장 시설, 진열장, 인테리어 등 구입비 60% 지원
- 사 업 량: 2개소
- 사 업 비: 27,000천 원(도비 5,400, 군비 10,800, 자담 10,800)
- 신청장소: 읍·면사무소
- 지원절차: 사업신청 ⇒ 대상자 확정 ⇒ 보조금 교부신청 ⇒ 보조금 교부결정 ⇒ 사업추진 ⇒ 사업비 신청 ⇒ 정산 및 보조금 입금

☞ 문의: 축산과 가축방역담당(670-4325)

29 축산물이력관리 지원사업

- 목 적: 출생한 소의 적기 귀표 부착으로 철저한 이력관리
- 신청시기: 연중
- 지원대상: 소 사육농가
- 지원내용: 소 귀표부착비 지원
- 사 업 량: 6,800두
- 사 업 비: 65,280천 원(기금 32,640, 도비 9,792, 군비 22,848)
- 신청장소: 고성축협

☞ 문의: 축산과 축산유통담당(670-4334)

30 한우 수정란이식사업

- 목 적: 한우 수정란 이식을 통한 암소개량 촉진
- 신청시기: 2021. 1.
- 지원대상: 한우 사육농가
- 지원내용: 한우 수정란이식비 지원
- 사 업 량: 100두
- 사 업 비: 37,000천 원(기금 4,520, 도비 4,520, 군비 22,960, 자담 5,000)
- 신청장소: 읍·면사무소
- 지원절차: 신청서 군 축산과 제출 ⇒ 사업대상자 선정 ⇒ 사업완료 및 정산 ⇒ 확인 및 보조금 지급

☞ 문의: 축산과 축산유통담당(670-4332)

31 고품질 한우산업 육성사업

- 목 적: 고급육 생산을 통한 농가소득 향상
- 신청시기: 연중
- 지원대상: 한우 사육농가
- 지원내용: 한우 거세시술비, 등록비 지원
- 사 업 량: 6,554두
- 사 업 비: 54,720천 원(도비 10,788, 군비 42,684, 자담 1,248)
- 신청장소: 고성축협
- ☞ 문의: 축산과 축산유통담당(670-4333)

32 경남 호반우(최소) 명품화 사업

- 목 적: 최소 송아지 생산·입식 장려금 지원을 통한 사육기반 확보
- 신청시기: 2021. 1.
- 지원대상: 최소 사육농가
- 지원내용: 최소 입식 및 생산 장려금 지원
- 사 업 량: 35두
- 사 업 비: 7,000천 원(도비 2,100, 군비 4,900)
- 신청장소: 읍·면사무소
- 지원절차: 신청서 군 축산과 제출 ⇒ 사업대상자 선정 ⇒ 사업완료 및 정산 ⇒ 확인 및 보조금 지급
- ☞ 문의: 축산과 축산유통담당(670-4334)

33 송아지 생산성 향상사업

- 목 적: 송아지 질병예방을 통한 생산성 향상
- 신청시기: 2021. 1.
- 지원대상: 소 사육농가
- 지원내용: 송아지 면역증강제 지원
- 사 업 량: 1,440개
- 사 업 비: 20,160천 원(도비 4,032, 군비 8,064, 자담 8,064)
- 신청장소: 읍·면사무소
- 지원절차: 사업신청 ⇒ 대상자 확정 ⇒ 보조금 교부신청 ⇒ 보조금 교부결정 ⇒ 사업추진 ⇒ 사업비 신청 ⇒ 정산 및 보조금 입금
- ☞ 문의: 축산과 축산유통담당(670-4334)

34 한우개량사업

- 목 적: 한우개량 촉진으로 농가 생산성 향상
- 신청시기: 연중
- 지원대상: 한우 사육농가
- 지원내용: 한우 인공수정료 지원
- 사 업 량: 14,250두
- 사 업 비: 285,000천 원(군비)
- 신청장소: 관내 인공수정사 및 수의사

☞ 문의: 축산과 축산유통담당(670-4332)

35 한우등록사업

- 목 적: 한우의 체계적 등록을 통한 고품질 한우생산 기반 구축
- 신청시기: 연중
- 지원대상: 한우 사육농가
- 사 업 량: 2,000두
- 사 업 비: 16,000천 원(군비)
- 지원금액: 기초등록 4천 원, 혈통등록 6천 원, 고등등록 8천 원
- 지원절차: 위탁기관에서 한국종축개량협회의 한우등록규정에 의해 등록 후 축산과에 지급신청

☞ 문의: 축산과 축산유통담당(670-4333)

36 공통같은 한우 육성

- 목 적: 송아지 친자확인을 통한 맞춤형 한우개량
- 신청시기: 연중
- 지원대상: 한우 사육농가
- 지원내용: 친자확인 수수료
- 사 업 량: 2,000두
- 사 업 비: 40,000천 원(군비)
- 신청장소: 고성축협

☞ 문의: 축산과 축산유통담당(670-4332)

37 한우농가 헬퍼지원 사업

- 목 적: 한우농가의 경조사 및 장기출타 시 관리 대체 인력 지원
- 신청시기: 2021. 1.
- 지원대상: 한우 사육농가
- 지원내용: 한우농가 헬퍼 지원
- 사 업 량: 2명
- 사 업 비: 20,000천 원(군비 10,000, 자담 10,000)
- 신청장소: 고성축협
- 지원절차: 신청서 군 축산과 제출 ⇒ 사업대상자 선정 ⇒ 사업완료 및 정산 ⇒ 확인 및 보조금 지급

☞ 문의: 축산과 축산유통담당(670-4334)

38 한우경매시장 임신감정 수수료 지원

- 목 적: 전자경매시장 출하암소에 대한 임신감정으로 시장투명성 확보
- 신청시기: 연중
- 지원대상: 한우 사육농가
- 지원내용: 경매시장 출하암소 임신감정 수수료 지원
- 사 업 량: 1,100두
- 사 업 비: 11,000천 원(군비)
- 신청장소: 고성축협

☞ 문의: 축산과 축산유통담당(670-4333)

39 거세우 경매시장 활성화 지원 지원

- 목 적: 거세우 경매시스템 구축으로 안정적 거세우 유통 활성화
- 신청시기: 연중
- 지원대상: 한우 사육농가
- 지원내용: 경매시장 출하 거세우 장려금 지원
- 사 업 량: 700두
- 사 업 비: 21,000천 원(군비)
- 신청장소: 고성축협

☞ 문의: 축산과 축산유통담당(670-4333)

40 낙농헬퍼 지원사업

- 목 적: 낙농가의 경조사 등 농장 관리가 불가능할 시 관리 전문 헬퍼 지원
 - 신청시기: 2021. 1.
 - 지원대상: 젖소 사육농가
 - 지원내용: 낙농헬퍼 지원
 - 사 업 량: 4명
 - 사 업 비: 120,000천 원(도비 18,000, 군비 42,000, 자담 60,000)
 - 신청장소: 고성낙우회
 - 지원절차: 신청서 군 축산과 제출 ⇒ 사업대상자 선정 ⇒ 사업완료 및 정산 ⇒ 확인 및 보조금 지급
- ☞ 문의: 축산과 축산유통담당(670-4334)

41 낙농농가 착유시설 개선사업

- 목 적: 위생적인 착유시설 개선으로 낙농농가 소득증대
 - 신청시기: 2021. 1.
 - 지원대상: 젖소 사육농가
 - 지원내용: 착유시설 지원
 - 사 업 량: 2개소
 - 사 업 비: 30,000천 원(군비 15,000, 자담 15,000)
 - 신청장소: 고성낙우회
 - 지원절차: 사업신청 ⇒ 대상자 확정 ⇒ 보조금 교부신청 ⇒ 보조금 교부결정 ⇒ 농가구입 및 설치 ⇒ 사업비 신청 ⇒ 정산 및 보조금 입금
- ☞ 문의: 축산과 축산유통담당(670-4334)

42 원유 냉각기 지원사업

- 목 적: 생산 원유의 신선도 유지로 농가 소득증대에 기여
 - 신청시기: 2021. 1.
 - 지원대상: 젖소 사육농가
 - 지원내용: 원유냉각기 지원
 - 사 업 량: 2개소
 - 사 업 비: 24,000천 원(군비 12,000, 자담 12,000)
 - 신청장소: 고성낙우회
 - 지원절차: 사업신청 ⇒ 대상자 확정 ⇒ 보조금 교부신청 ⇒ 보조금 교부결정 ⇒ 농가구입 및 설치 ⇒ 사업비 신청 ⇒ 정산 및 보조금 입금
- ☞ 문의: 축산과 축산유통담당(670-4334)

43 양봉산업 구조개선사업

- 목 적: 양봉관련 장비지원으로 양봉 생산량 증대
 - 신청시기: 2021. 1.
 - 지원대상: 양봉농가
 - 지원내용: 벌통, 저온저장고, 사료용해기, 말벌포획기 지원
 - 사 업 량: 120개소
 - 사 업 비: 115,170천 원(도비 20,544, 군비 37,041, 자담 57,585)
 - 신청장소: 읍·면사무소
 - 지원절차: 사업신청 ⇒ 대상자 확정 ⇒ 보조금 교부신청 ⇒ 보조금 교부결정
⇒ 농가구입 및 설치 ⇒ 사업비 신청 ⇒ 정산 및 보조금 입금
- ☞ 문의: 축산과 축산유통담당(670-4334)

44 양봉농가 기자재 지원사업

- 목 적: 양봉먹이 화분공급으로 생산성 증대
 - 신청시기: 전년도 12월
 - 지원대상: 양봉농가
 - 지원내용: 화분, 소초광, 채밀기, 벌꿀이송펌프 지원
 - 사 업 량: 화분 18,700kg, 소초광 18,000매
 - 사 업 비: 138,500천 원(군비 69,250, 자담 69,250)
 - 신청장소: 읍·면사무소
 - 지원절차: 사업신청 ⇒ 대상자 확정 ⇒ 보조금 교부신청 ⇒ 보조금 교부결정
⇒ 농가구입 ⇒ 사업비 신청 ⇒ 정산 및 보조금 입금
- ☞ 문의: 축산과 축산유통담당(670-4334)

45 양봉산물 정보제공 지원

- 목 적: 양봉관련 학습 및 체험을 통해 양봉에 대한 정보 제공
 - 신청시기: 연중
 - 지원대상: 양봉농가
 - 지원내용: 양봉교육 및 체험비 지원
 - 사 업 량: 40명
 - 사 업 비: 2,000천 원(국비 1,000, 자담 1,000)
 - 신청장소: 읍·면사무소
 - 지원절차: 신청서 군 축산과 제출 ⇒ 사업대상자 선정 ⇒ 사업완료 및
정산 ⇒ 확인 및 보조금 지급
- ☞ 문의: 축산과 축산유통담당(670-4334)

46 말벌퇴치장비 지원

- 목 적: 양봉농가의 안정적 양봉업 영위 및 농가소득 유도
 - 신청시기: 2021. 1.
 - 지원대상: 양봉농가
 - 지원내용: 말벌퇴치장비 지원
 - 사 업 량: 12대
 - 사 업 비: 480천 원(기금 144, 도비 43, 군비 101, 자담 192)
 - 신청장소: 읍·면사무소
 - 지원절차: 사업신청 ⇒ 대상자 확정 ⇒ 보조금 교부신청 ⇒ 보조금 교부결정
⇒ 농가구입 및 설치 ⇒ 사업비 신청 ⇒ 정산 및 보조금 입금
- ☞ 문의: 축산과 축산유통담당(670-4334)

47 흑염소 사육 환경개선 지원사업

- 목 적: 시설 환경 개선으로 폐사율감소 및 친환경 축사시설 구축
 - 신청시기: 2021. 1.
 - 지원대상: 흑염소 사육 농가
 - 지원내용: 사육 기자재 지원
 - 사 업 량: 4개소
 - 사 업 비: 8,000천 원(군비 4,000, 자담 4,000)
 - 신청장소: 읍·면사무소
 - 지원절차: 사업신청 ⇒ 대상자 확정 ⇒ 보조금 교부신청 ⇒ 보조금 교부결정
⇒ 농가구입 및 설치 ⇒ 사업비 신청 ⇒ 정산 및 보조금 입금
- ☞ 문의: 축산과 축산유통담당(670-4334)

48 토종별 육성사업

- 목 적: 토종별 종의 보존 및 농가소득 증대
 - 신청시기: 2021. 1.
 - 지원대상: 토종별 사육농가
 - 지원내용: 토종별 구입비 지원
 - 사 업 량: 21군
 - 사 업 비: 7,800천 원(기금 3,900, 도비 1,170, 군비 2,730)
 - 신청장소: 읍·면사무소
 - 지원절차: 사업신청 ⇒ 대상자 확정 ⇒ 보조금 교부신청 ⇒ 보조금 교부결정
⇒ 농가구입 ⇒ 사업비 신청 ⇒ 정산 및 보조금 입금
- ☞ 문의: 축산과 축산유통담당(670-4334)

49 꿀벌식량 지원

- 목 적: 벌 사육 식량비 지원으로 양봉산물 공급 확대
 - 신청시기: 2021. 1.
 - 지원대상: 양봉농가
 - 지원내용: 설탕 구입비 지원
 - 사 업 량: 10,000포
 - 사 업 비: 120,000천 원(군비 60,000, 자담 60,000)
 - 신청장소: 읍·면사무소
 - 지원절차: 사업신청 ⇒ 대상자 확정 ⇒ 보조금 교부신청 ⇒ 보조금 교부결정
⇒ 농가구입 ⇒ 사업비 신청 ⇒ 정산 및 보조금 입금
- ☞ 문의: 축산과 축산유통담당(670-4334)

50 우량암소 생산기반 구축

- 목 적: 우량송아지 생산 확대로 경남 고품질 한우산업 기반강화
 - 신청시기: 연중
 - 지원대상: 한우농가
 - 지원내용: 우량암소 송아지 장려금 지원
 - 사 업 량: 38두
 - 사 업 비: 11,400천 원(도비 2,280, 군비 9,120)
 - 신청장소: 축산과
 - 지원절차: 신청서 군 축산과 제출 ⇒ 사업대상자 선정 ⇒ 사업완료 및
정산 ⇒ 확인 및 보조금 지급
- ☞ 문의: 축산과 축산유통담당(670-4335)

51 양봉 브랜드 육성지원 사업

- 목 적: 양봉브랜드 활성화를 위한 포장재 지원
 - 신청시기: 2021. 1.
 - 지원대상: 양봉 브랜드 참여농가(양봉협회)
 - 지원내용: 양봉 브랜드 포장재 지원
 - 사 업 량: 포장재 10,000세트
 - 사 업 비: 18,000천 원(군비 9,000, 자담 9,000)
 - 신청장소: 읍·면사무소
 - 지원절차: 신청서 군 축산과 제출 ⇒ 사업대상자 선정 ⇒ 사업완료 및
정산 ⇒ 확인 및 보조금 지급
- ☞ 문의: 축산과 축산혁신T/F담당(670-4342)

52 명품한우육성 품질 고급화 장려금 지원

- 목 적: 숫소의 거세유도 및 고급육생산기반 조성
- 신청시기: 연중
- 지원대상: 관내 한우사육농가
- 지원내용: 1+ A·B: 100천 원, 1++ A·B: 200천 원
- 사 업 량: 200두
- 사 업 비: 30,000천 원(군비)
- 신청장소: 고성축협

 문의: 축산과 축산혁신T/F담당(670-4342)

식 품 산 업 과

1 농산물 가공산업 지원

- 목 적: 소규모 농식품 가공공장 신·증설 및 시설현대화를 지원, 지역 농산물을 이용한 가공산업을 활성화하고 농업자원의 융·복합화를 촉진
 - 신청시기: 2021. 1.
 - 지원대상: 관내 농식품 가공업체, 법인('21년 수요조사 기 신청자에 한함)
 - 지원내용: 가공시설 기계·장비, 가공공장 개보수
 - 사 업 량: 2개소
 - 사 업 비: 270,000천 원(보조 135,000, 자부담 135,000)
 - 신청장소: 읍·면사무소
 - 지원절차: 사업신청서 제출 ⇒ 현지조사 ⇒ 대상자 선정(심의회) ⇒ 사업시행 ⇒ 사업완료 및 보조금 청구 ⇒ 완료확인 및 보조금 지급
- ☎ 문의: 식품산업과 가공지원담당(670-4833)

2 농촌융복합산업 활성화 맞춤형 지원

- 목 적: 농산물 생산·가공·관광을 연계한 지역단위 농촌융복합산업을 주도할 핵심경영체 육성 및 확대
 - 신청시기: 2021. 1.
 - 지원대상: 관내 농촌융복합산업 인증사업자
 - 지원내용: 신제품(포장재·디자인 포함)개발, 체험프로그램 개발, 홍보마케팅, 경영기술컨설팅, 인증수수료 지원
 - 사 업 량: 2개소('21년 수요조사 기 신청자에 한함)
 - 사 업 비: 20,000천 원(보조 16,000, 자부담 4,000)
 - 신청장소: 읍·면사무소
 - 지원절차: 사업신청서 제출 ⇒ 현지조사 ⇒ 대상자 선정(심의회) ⇒ 사업시행 ⇒ 사업완료 및 보조금 청구 ⇒ 완료확인 및 보조금 지급
- ☎ 문의: 식품산업과 가공지원담당(670-4832)

3 소규모 HACCP 인증 지원

- 목 적: 관내 생산 농식품 위생·안전성 확보를 통한 소비자 요구에 부응하고 안전한 식품 제조·가공기반 조성
 - 신청시기: 2021. 1.
 - 지원대상: 관내 소규모 농식품 제조·가공업체
 - 지원내용: HACCP 인증 컨설팅, 시설 개보수, 장비 구입
 - 사 업 량: 4개소(개소당 20,000천 원)
 - 사 업 비: 80,000천 원(보조 40,000, 자부담 40,000)
 - 신청장소: 읍·면사무소
 - 지원절차: 사업신청서 제출 ⇒ 현지조사 ⇒ 대상자 선정(심의회) ⇒ 사업시행 ⇒ 사업완료 및 보조금 청구 ⇒ 완료확인 및 보조금 지급
- ☞ 문의: 식품산업과 가공지원담당(670-4833)

4 농산물 즉석판매 제조·가공 지원

- 목 적: 지역농산물을 이용하는 소규모 농산물 가공업체를 육성하여 지역경제 활성화에 기여
 - 신청시기: 2021. 1.
 - 지원대상: 즉석판매제조·가공업 영업등록증을 받은 법인 또는 업체(농산물 가공 한정)
 - 지원내용: 가공에 필요한 기계·장비 지원
 - 사 업 량: 1개소
 - 사 업 비: 20,000천 원(보조 10,000, 자부담 10,000)
 - 신청장소: 읍·면사무소
 - 지원절차: 사업신청서 제출 ⇒ 현지조사 ⇒ 대상자 선정(심의회) ⇒ 사업시행 ⇒ 사업완료 및 보조금 청구 ⇒ 완료확인 및 보조금 지급
- ☞ 문의: 식품산업과 가공지원담당(670-4833)

5 농촌융복합산업 자금 융자 지원

- 목 적: 농촌융복합산업의 사업 활성화에 필요한 자금의 원활한 조달
 - 신청시기: 연중
 - 지원대상: 농업인, 농업법인 등이 농촌지역 사업장에서 농촌지역 자원을 활용하여 농촌융복합사업을 현재 추진 중이거나 창업계획이 있는 자
 - 용자용도: 시설자금, 리모델링 자금, 운영자금
 - 용자한도
 - 시설자금 및 리모델링 자금: 개소당 최대 30억 원
 - 운영자금: 개소당 최대 3억 원
 - 용자조건: 연리 2% 또는 변동금리
 - 시설자금 및 리모델링 자금: 3년 거치 7년 균등분할상환
 - 운영자금: 2년 일시상환
 - 신청장소: 읍·면사무소
 - 지원절차: 지원신청(농업인→군) ⇒ 심사(군, 농협은행) ⇒ 승인 통보 ⇒ 대출(농협은행→농업인)
- ☎ 문의: 식품산업과 가공지원담당(670-4832)

6 농촌교육농장 육성 시범

- 목 적: 학교 교과과정과 농촌체험 활동 연계로 농가 소득증대 도모, 교과과정을 연계 운영할 수 있는 농장을 체계적으로 육성
 - 신청시기: 2021. 1.
 - 지원대상: 농가, 영농법인
 - ※ 농촌교육농장 교사양성과정(기초, 심화)을 이수한 자, 교육장 보유 농장
 - 지원내용: 농촌교육농장 활동 프로그램 개발 등 전문가 컨설팅, 교육용 기자재 및 교구 등 지원
 - 사 업 량: 1개소
 - 사 업 비: 20,000천 원(도비 6,000, 군비 8,000, 자부담 6,000)
 - 신청장소: 읍·면사무소
 - 신청절차: 사업신청서 제출(대표자) ⇒ 현지조사 ⇒ 대상자 선정(심의회) ⇒ 사업시행 ⇒ 사업완료 및 보조금 청구 ⇒ 완료확인 및 보조금 지급
- ☎ 문의: 식품산업과 생활자원담당(670-4844)

7 농촌체험공간 환경개선 시범

- 목 적: 농촌체험 관광산업 육성을 위한 체험활동에 필요한 제반시설·환경개선으로 체험관광 서비스 질 향상 도모
 - 신청시기: 2021. 1.
 - 지원대상: 진로체험 프로그램 운영을 희망하는 교육농장
 - 지원내용: 자유학기제 연계 진로체험 프로그램 교육 콘텐츠 개발 및 운영(필수), 시설 및 환경개선, 체험학습 장비보완 등
 - 사 업 량: 1개소
 - 사 업 비: 50,000천 원(도비 15,000, 군비 20,000, 자부담 15,000)
 - 신청장소: 읍·면사무소
 - 신청절차: 사업신청서 제출(대표자) ⇒ 현지조사 ⇒ 대상자 선정(심의회) ⇒ 사업시행 ⇒ 사업완료 및 보조금 청구 ⇒ 완료확인 및 보조금 지급
- ☞ 문의: 식품산업과 생활자원담당(670-4844)

8 비대면 농업 체험키트 개발 시범

- 목 적: 코로나-19 발생에 따른 체험 중심의 경영체 수입 격감 등에 따른 비대면 체험 가능한 제품 개발로 소득 안정화 유도
 - 신청시기: 2021. 1.
 - 지원대상: 체험 소득 중심의 농업경영체(영농법인, 농업인)
 - 지원내용: 비대면 체험 키트 개발에 따른 컨설팅, 시범 교구(안) 제작비 등
 - 사 업 량: 1개소
 - 사 업 비: 20,000천 원(도비 6,000, 군비 14,000)
 - 신청장소: 읍·면사무소
 - 지원절차: 사업신청서 제출(대표자) ⇒ 현지조사 ⇒ 대상자 선정(심의회) ⇒ 사업시행 ⇒ 사업완료 및 보조금 청구 ⇒ 완료확인 및 보조금 지급
- ☞ 문의: 식품산업과 생활자원담당(670-4844)

9 향토음식 소득화 품질향상 시범

- 목 적: 기존 농가맛집의 차별화·고품질화로 시장성 향상
 - 신청시기: 2021. 1.
 - 지원대상: 품질향상이 필요한 농가맛집
 - 지원내용: 향토음식 메뉴, 체험프로그램, 포장구매(테이크아웃) 제품 등 상품개발 및 노후 시설·기구 개선 등
 - 사업량: 1개소
 - 사업비: 30,000천 원(도비 9,000, 군비 21,000)
 - 신청장소: 읍·면사무소
 - 신청절차: 사업신청서 제출(대표자) ⇒ 현지조사 ⇒ 대상자 선정(심의회) ⇒ 사업시행 ⇒ 사업완료 및 보조금 청구 ⇒ 완료확인 및 보조금 지급
- ☎ 문의: 식품산업과 생활자원담당(670-4844)

10 농촌어르신 복지생활 실천시범

- 목 적: 농촌 노인의 보유기술, 솜씨 등의 자원을 활용한 소일거리 사업화, 공동체 활동 프로그램 발굴 등 공동체 문화 조성
 - 신청시기: 2021. 1.
 - 지원대상: 농촌마을(주민협의를 거쳐 사업추진 합의가 된 마을)
 - 지원내용: 농촌노인 보유기술·솜씨 활용사업 기반조성 등
 - 사업량: 1개소
 - 사업비: 50,000천 원(도비 32,500, 군비 17,500)
 - 신청장소: 읍·면사무소
 - 지원절차: 사업신청서 제출(대표자) ⇒ 현지조사 ⇒ 대상자 선정(심의회) ⇒ 사업시행 ⇒ 사업완료 및 보조금 청구 ⇒ 완료확인 및 보조금 지급
- ☎ 문의: 식품산업과 생활자원담당(670-4843)

11 다목적 발효 배양기구 보급

- 목 적: 환경을 고려한 식생활 개선으로 건강한 식문화 확산·보급
- 신청시기: 2021. 1.
- 지원대상: 생활개선 실천의지가 강한 마을, 단체, 연구회 등
- 지원내용: 사용 간편한 다목적(발효, 발아, 배양, 살균, 건조 등)기구 보급
- 사 업 량: 2개소(14대), 개소당 7대
- 사 업 비: 7,000천 원(도비 2,100, 군비 4,900)
- 신청장소: 읍·면사무소
- 신청절차: 사업신청서 제출(대표자) ⇒ 현지조사 ⇒ 대상자 선정(심의회) ⇒ 사업시행 ⇒ 사업완료 및 보조금 청구 ⇒ 완료확인 및 보조금 지급

☞ 문의: 식품산업과 생활자원담당(670-4844)

12 농어가도우미 지원

- 목 적: 출산 및 사고·질병으로 영농·영어를 일시 중단하게 될 경우 농어가도우미가 영농 및 가사를 대행함으로써 영농중단을 방지하고 농어업인의 삶의 질 향상에 기여
- 신청시기: 연중
- 지원대상
 - 출산(예정) 여성농어업인 또는 국제결혼하여 현재 농어촌에 거주하고 있는 혼인신고 한 외국인 여성농어업인[임신 4개월(85일) 이후에 발생한 유산·조산·사산의 경우도 출산에 포함]
 - 사고·질병으로 2주 이상 진단 및 1주 이상 입원한 농업인(세대 당 1명)
- 지원내용: 출산(예정) 여성농어업인, 사고·질병으로 2주 이상 진단 및 1주 이상 입원한 농업인(세대)의 영농·영어, 가사일 농어가도우미 지원
- 사 업 량: 3명【출산(예정) 여성 농어업인 1명, 사고·질병 농업인 2명】
- 사 업 비: 7,800천 원(도비 1,560, 군비 5,070, 자부담 1,170)
- 신청장소: 읍·면사무소
- 지원절차: 사업신청서 제출 ⇒ 대상자 자격 확인 및 선정 ⇒ 사업 시행 ⇒ 도우미 활동지원금 청구 ⇒ 완료확인 및 활동지원금 지급

☞ 문의: 식품산업과 생활자원담당(670-4843)

〈2021년 농업분야 지원사업 안내 편람〉

만 든 날: 2020. 12.

펴 낸 날: 2020. 12.

발 행 인: 경상남도 고성군 농업기술센터소장

만 든 곳: 경상남도 고성군 농업기술센터 농업정책과 농정기획
52930 경상남도 고성군 고성읍 남해안대로 2829-60